Stehe auf, meine Freundin

(1997)

Meiner lieben Frau

Aus dem "Hohelied Salomos"
für gemischten Chor
2 Trompeten in B,
2 Tenorposaunen
und Bassposaune

1. Erwartung
2. Du bist schön
3. Traum
4. Zu den Weinbergen
5.Erfüllung

(Zur Erleichterung des Einstudierens sind die Bläserstimmen klingend notiert)

Friedrich Radermacher

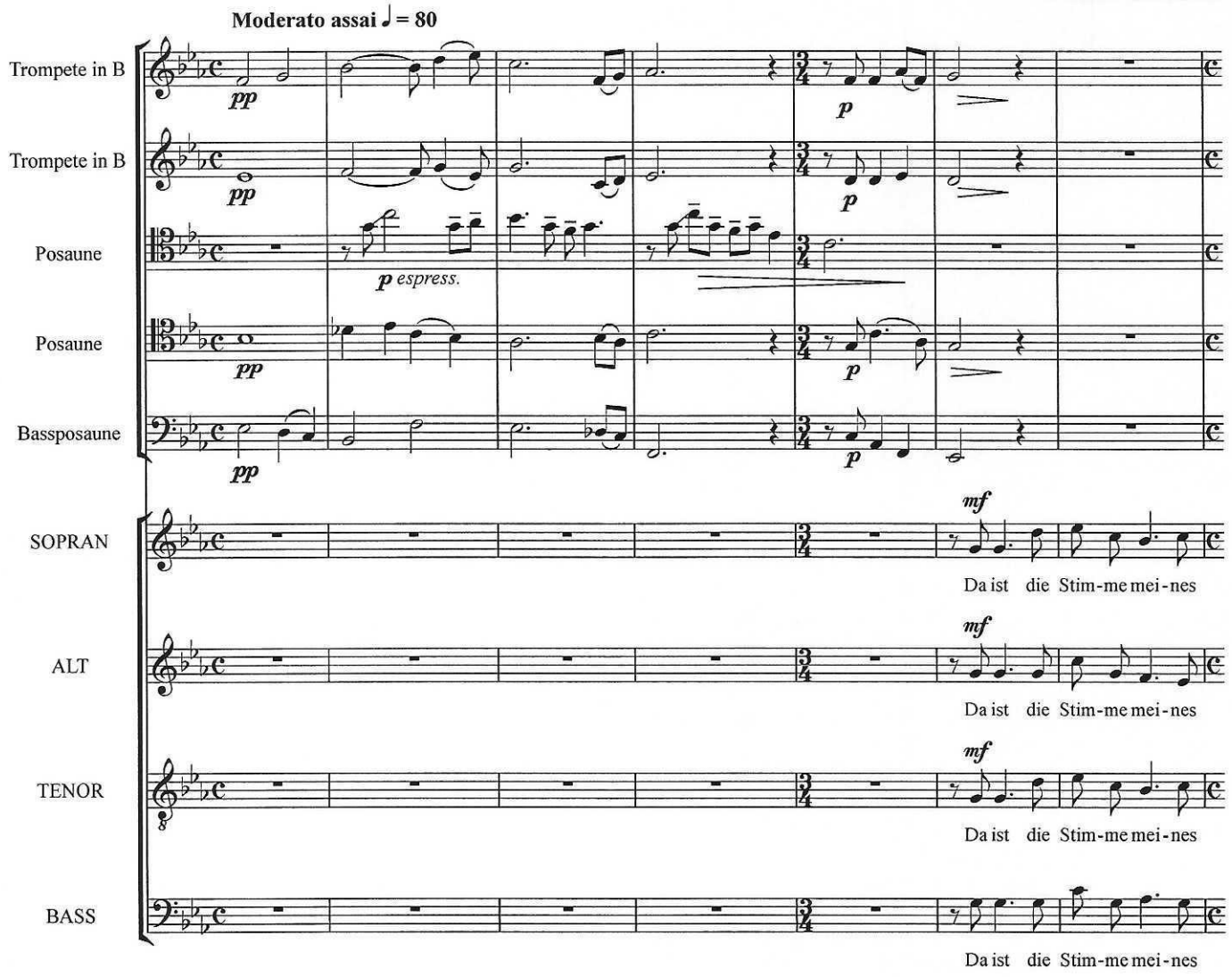

Friedrich Radermacher · Stehe auf, meine Freundin · © 1997 Nachlass F. Radermacher · Aufführung ist bei der GEMA anzumelden.

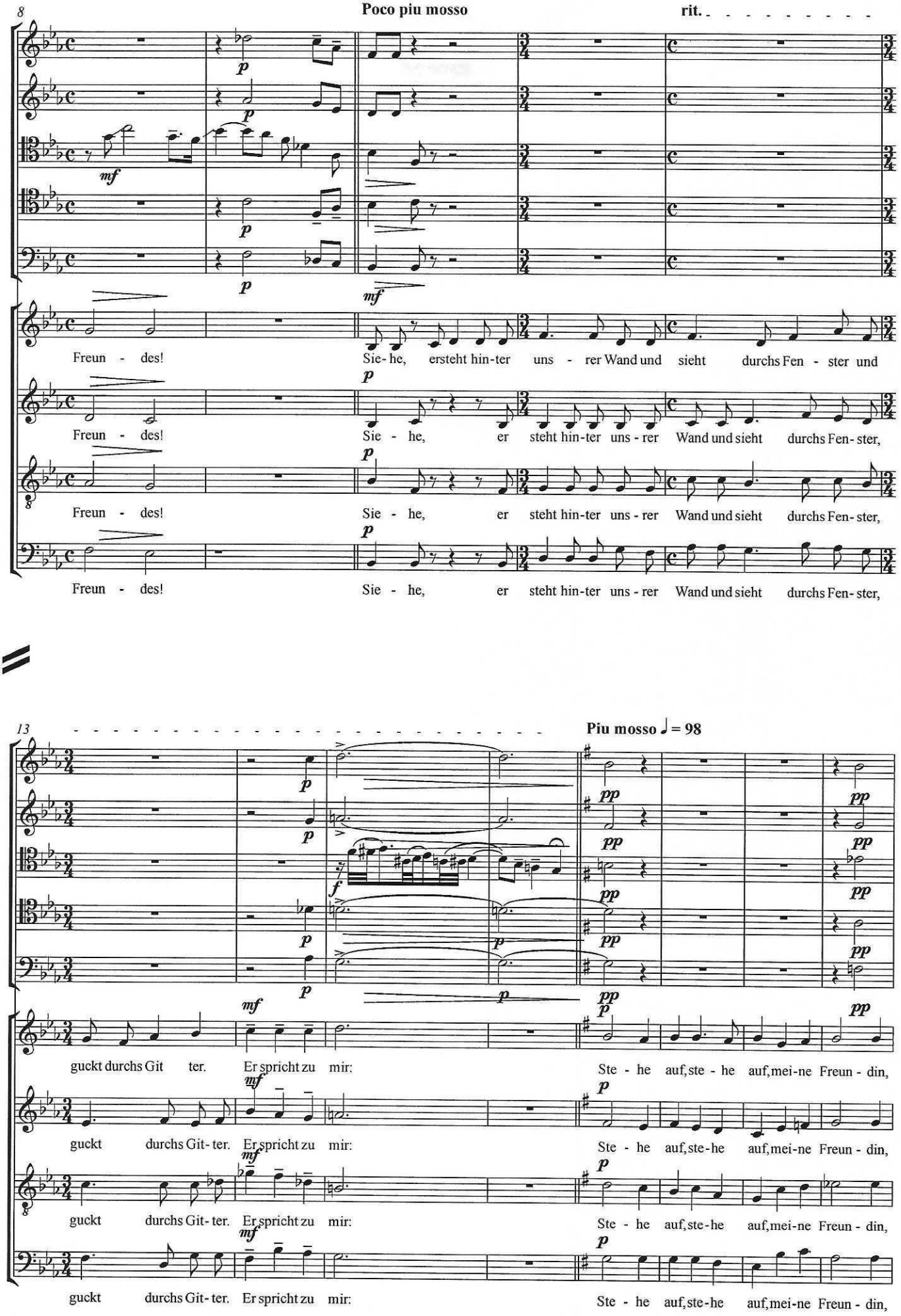

Friedrich Radermacher · Stehe auf, meine Freundin · © 1997 Nachlass F. Radermacher · Aufführung ist bei der GEMA anzumelden.

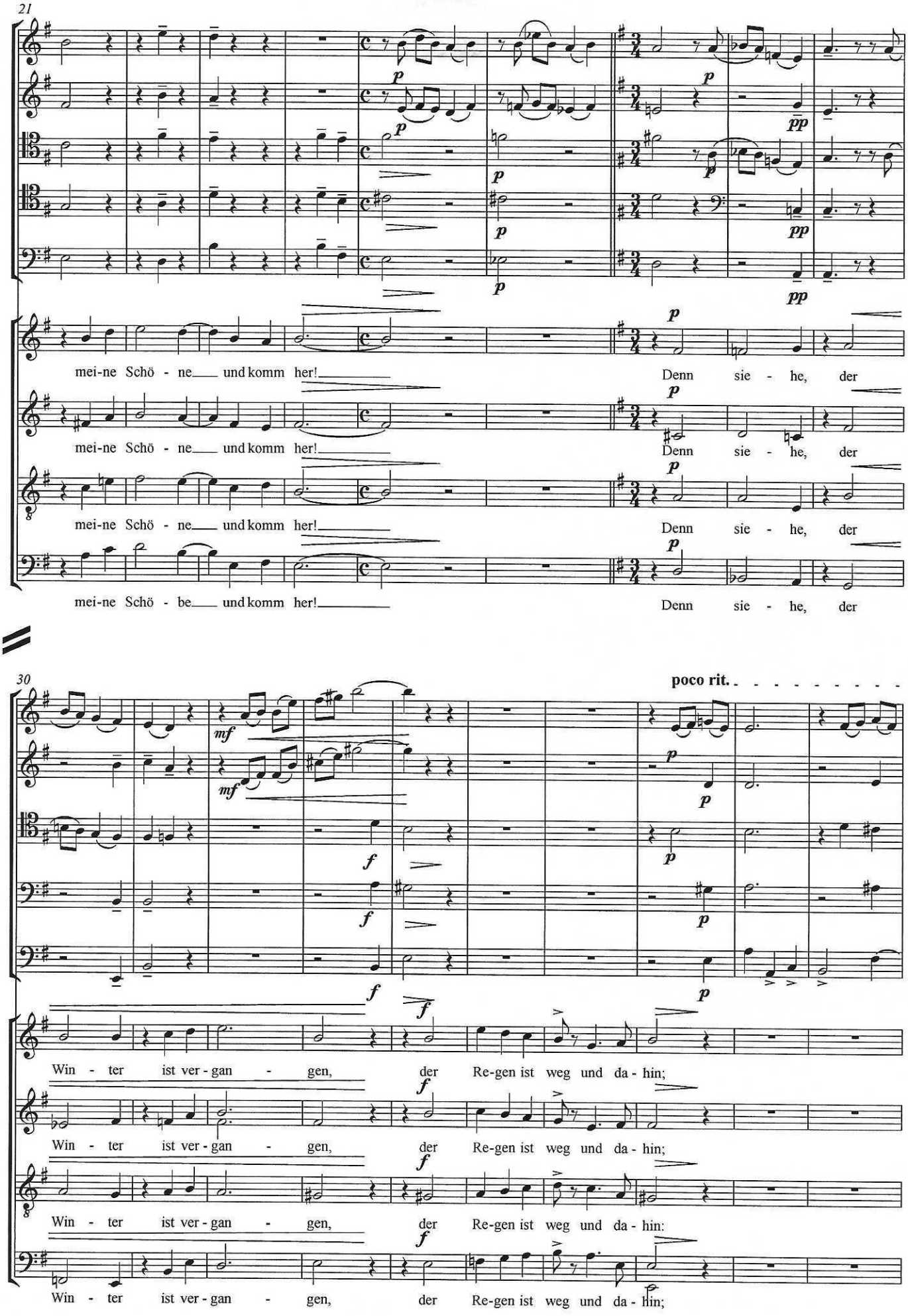

Friedrich Radermacher · Stehe auf, meine Freundin · © 1997 Nachlass F. Radermacher · Aufführung ist bei der GEMA anzumelden.

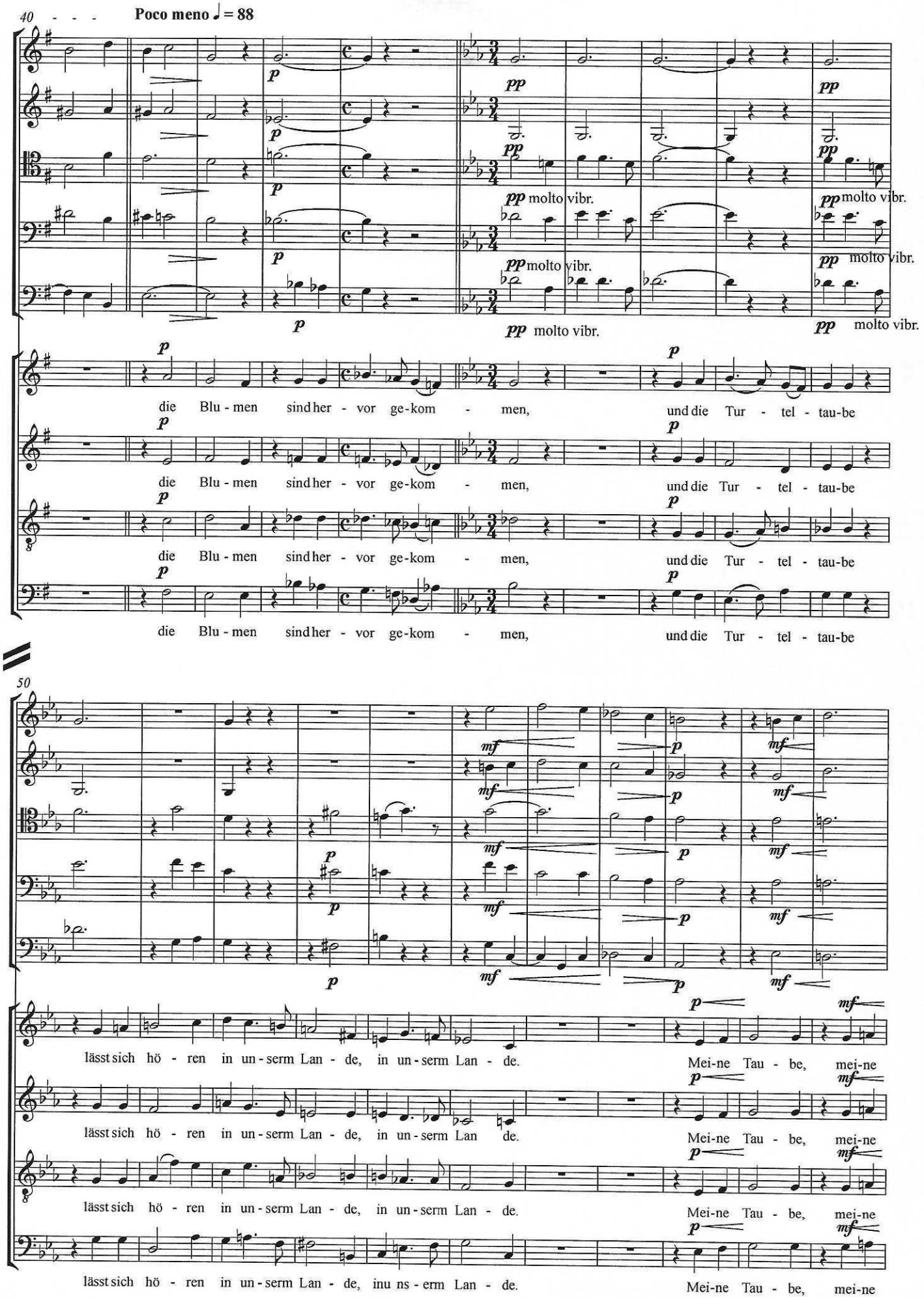

Friedrich Radermacher · Stehe auf, meine Freundin · © 1997 Nachlass F. Radermacher · Aufführung ist bei der GEMA anzumelden.

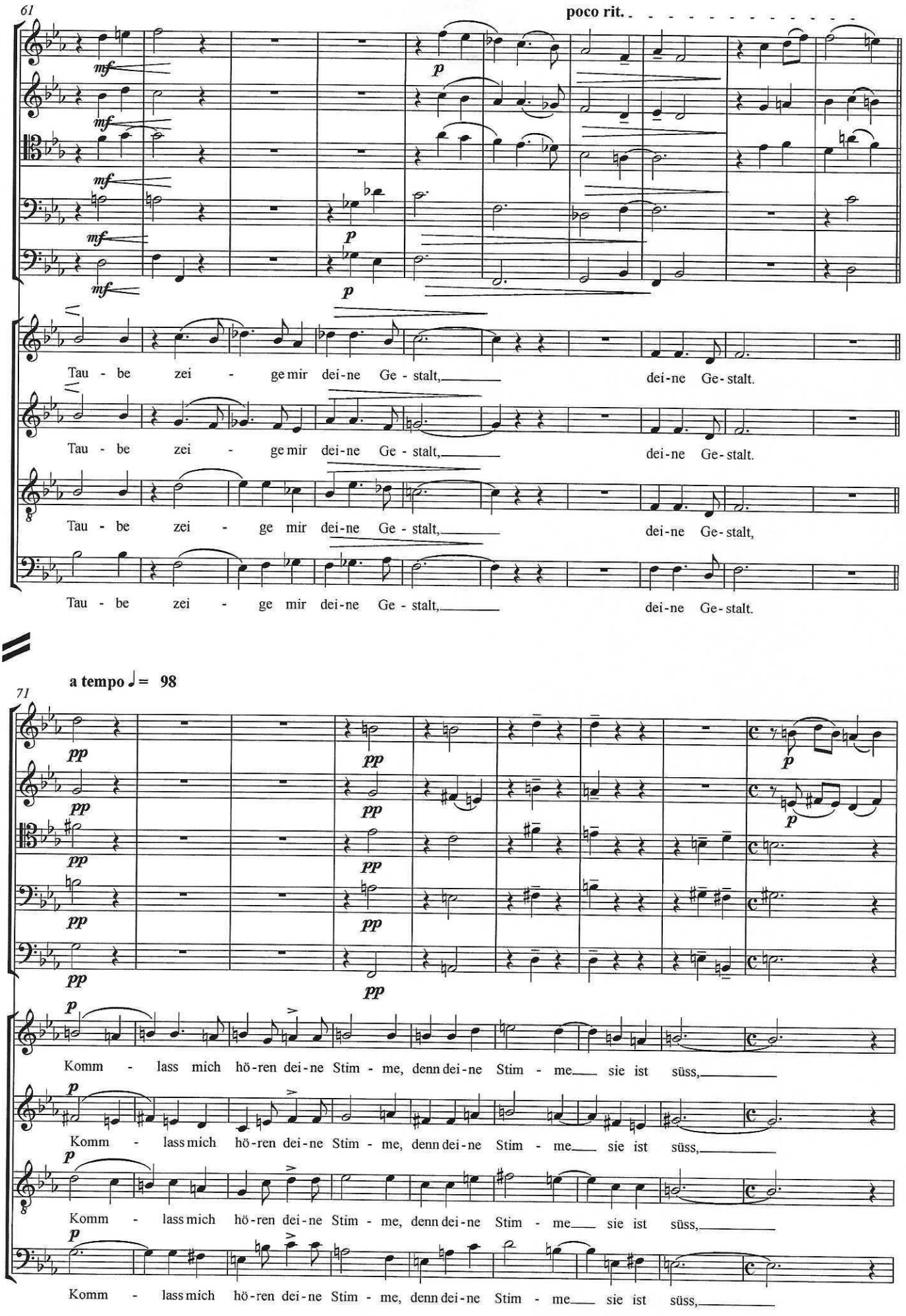

Friedrich Radermacher · Stehe auf, meine Freundin · © 1997 Nachlass F. Radermacher · Aufführung ist bei der GEMA anzumelden.

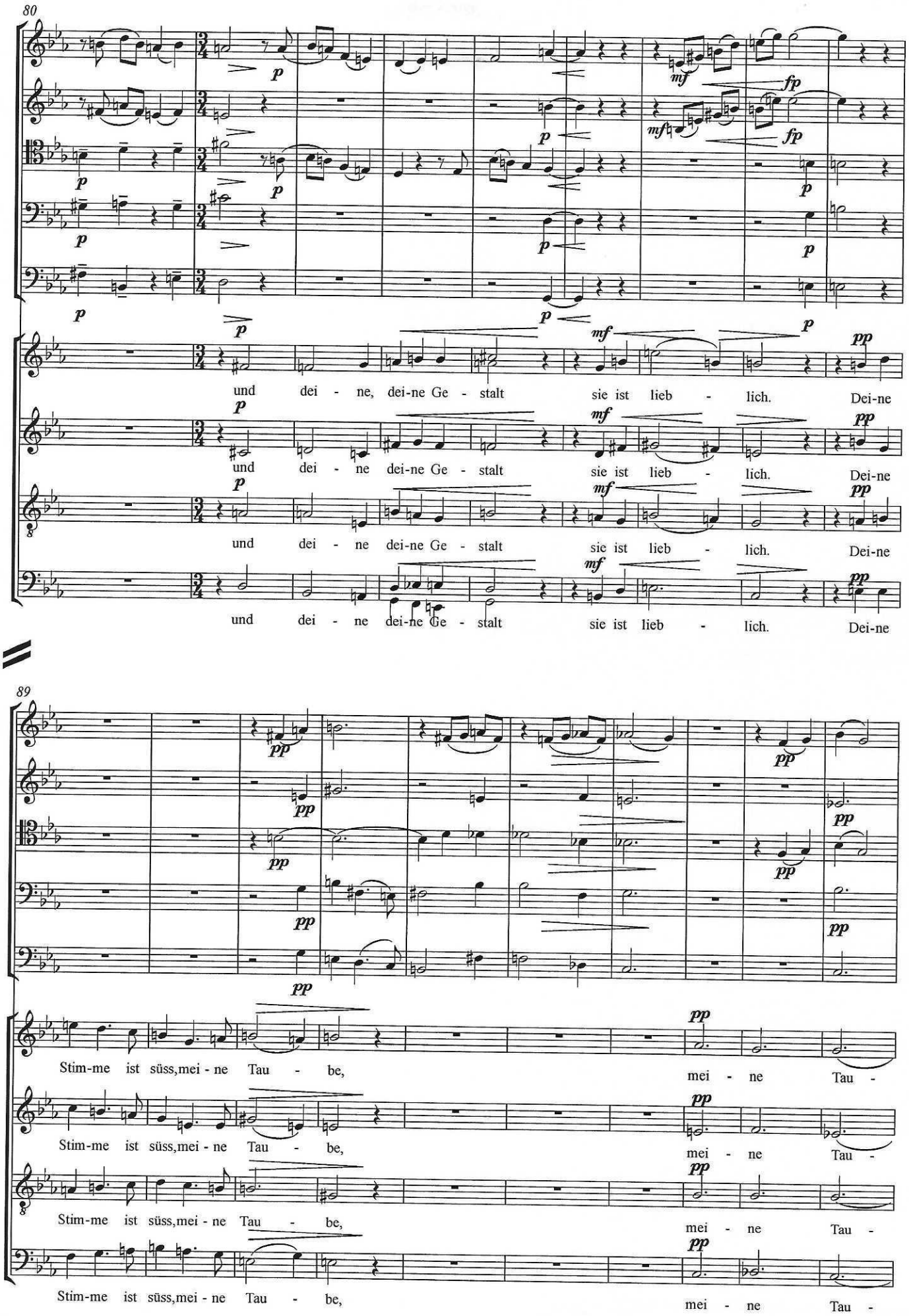

Friedrich Radermacher · Stehe auf, meine Freundin · © 1997 Nachlass F. Radermacher · Aufführung ist bei der GEMA anzumelden.

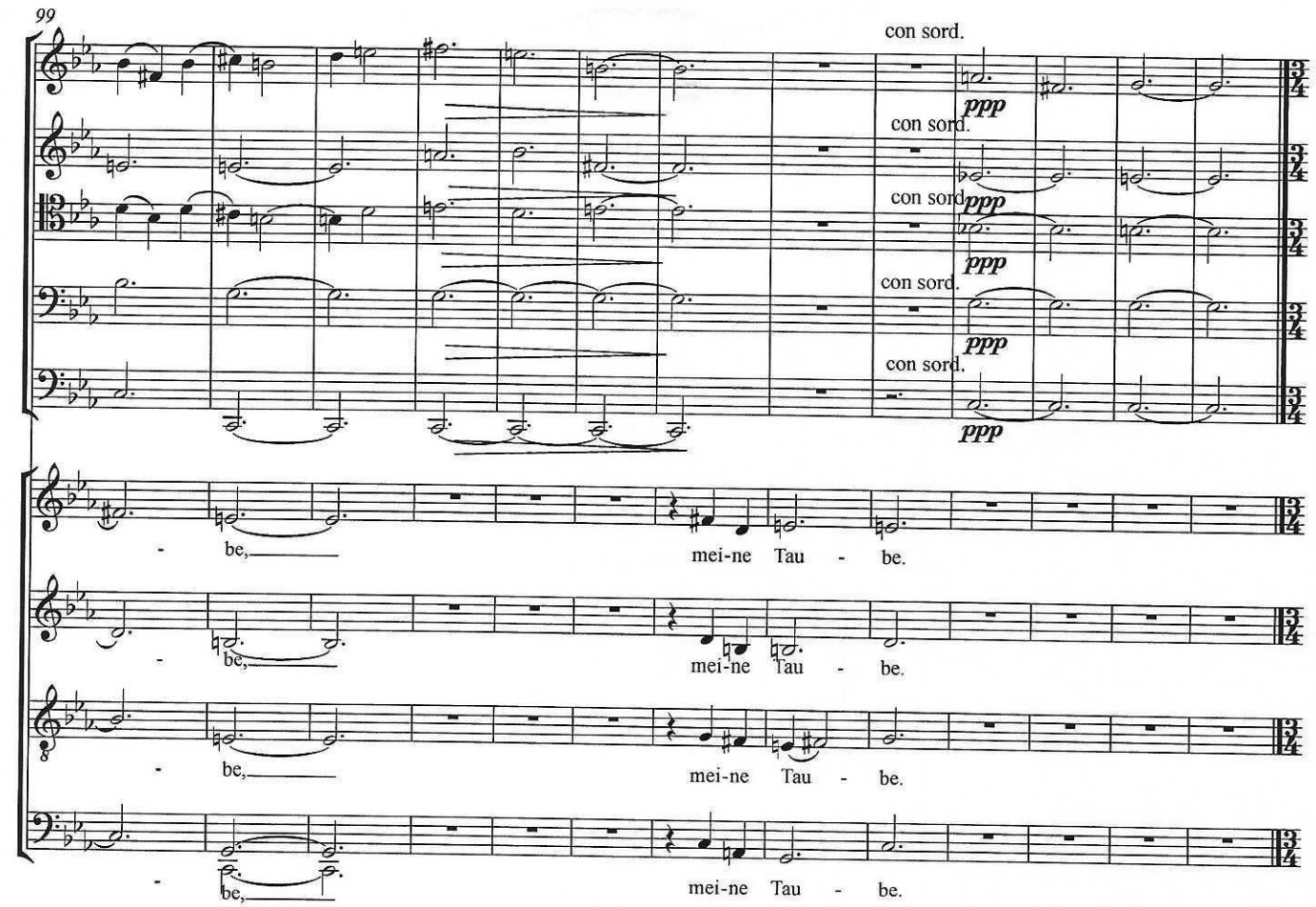

2. Du bist schön

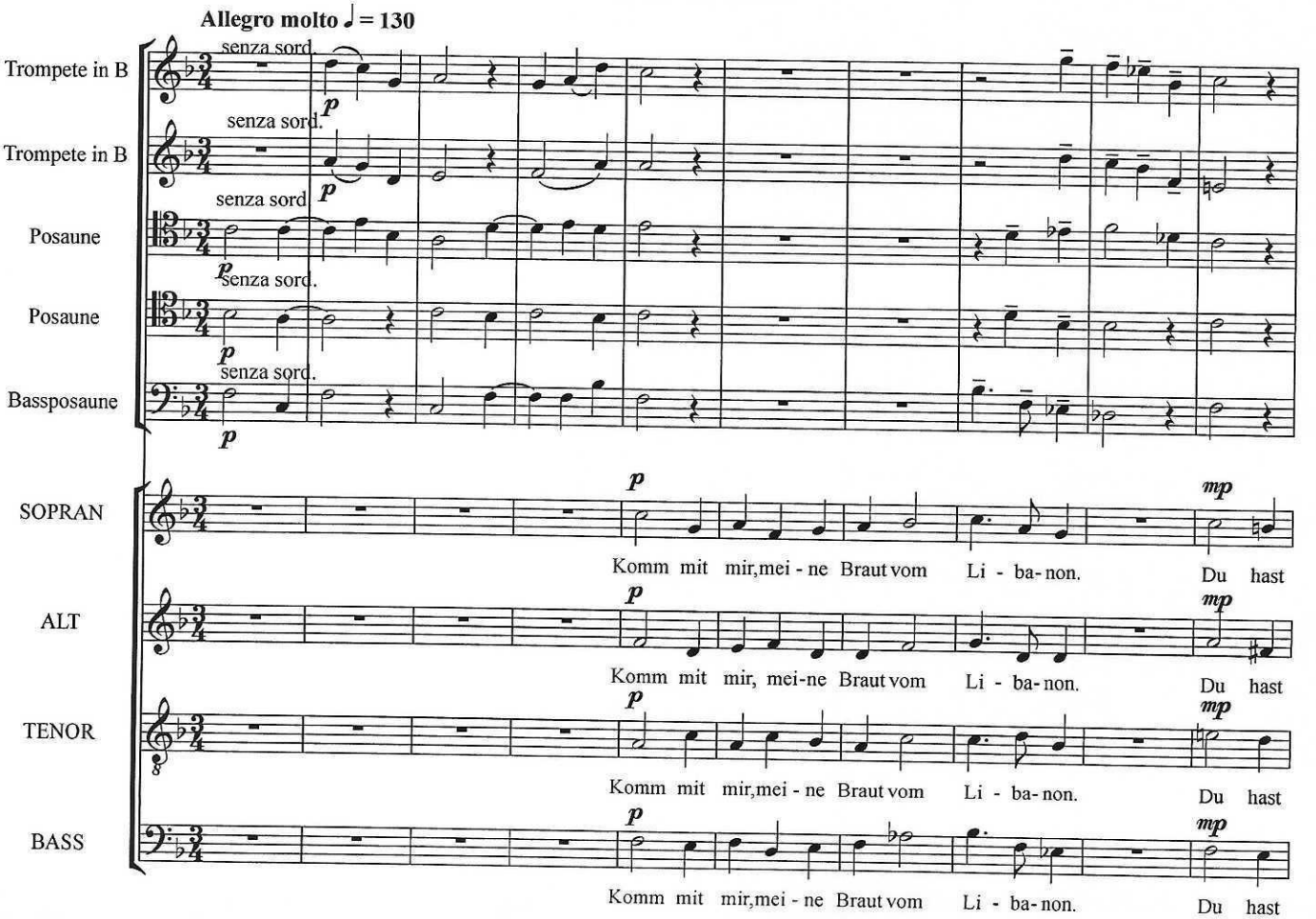

Friedrich Radermacher · Stehe auf, meine Freundin · © 1997 Nachlass F. Radermacher · Aufführung ist bei der GEMA anzumelden.

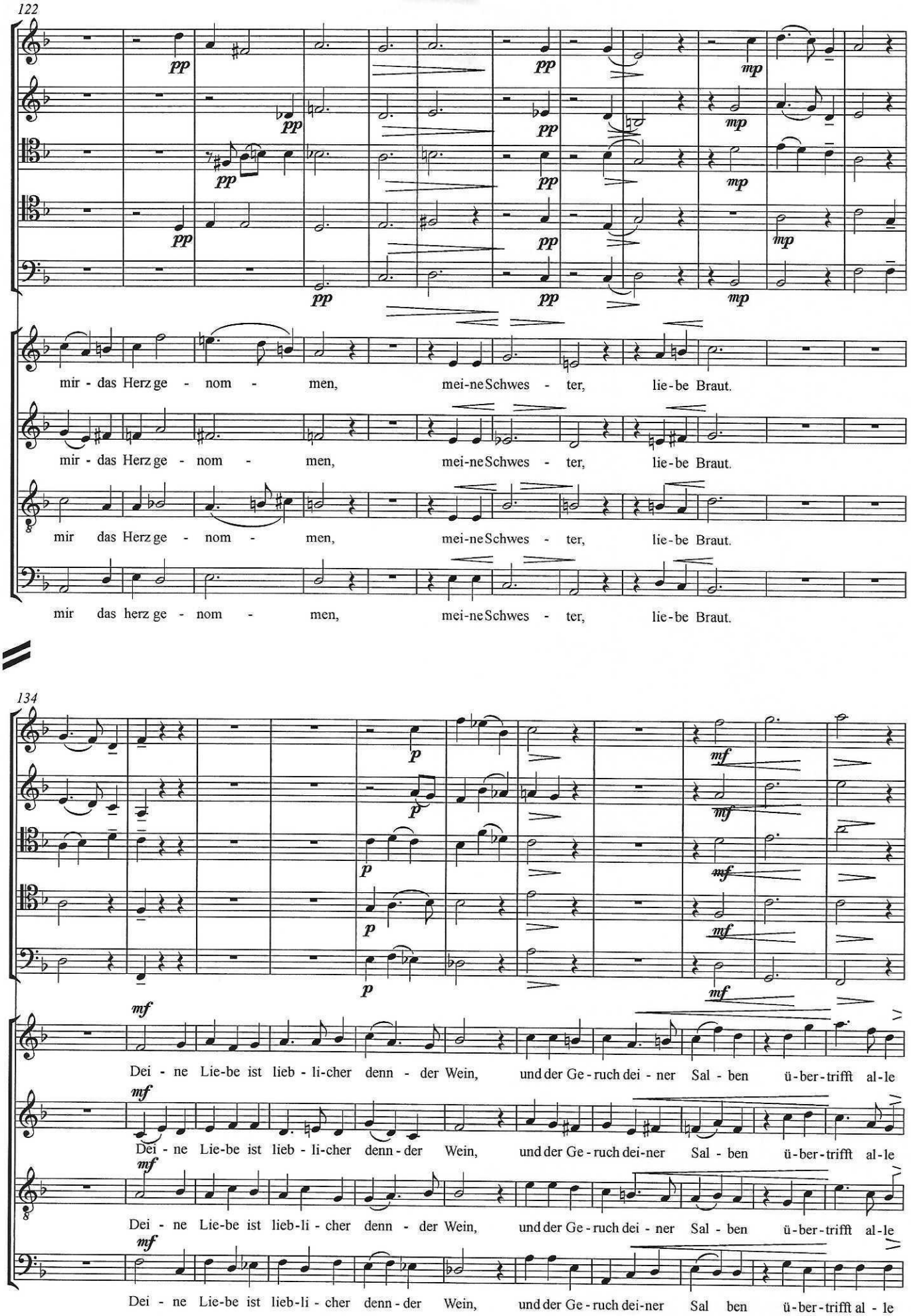

Friedrich Radermacher · Stehe auf, meine Freundin · © 1997 Nachlass F. Radermacher · Aufführung ist bei der GEMA anzumelden.

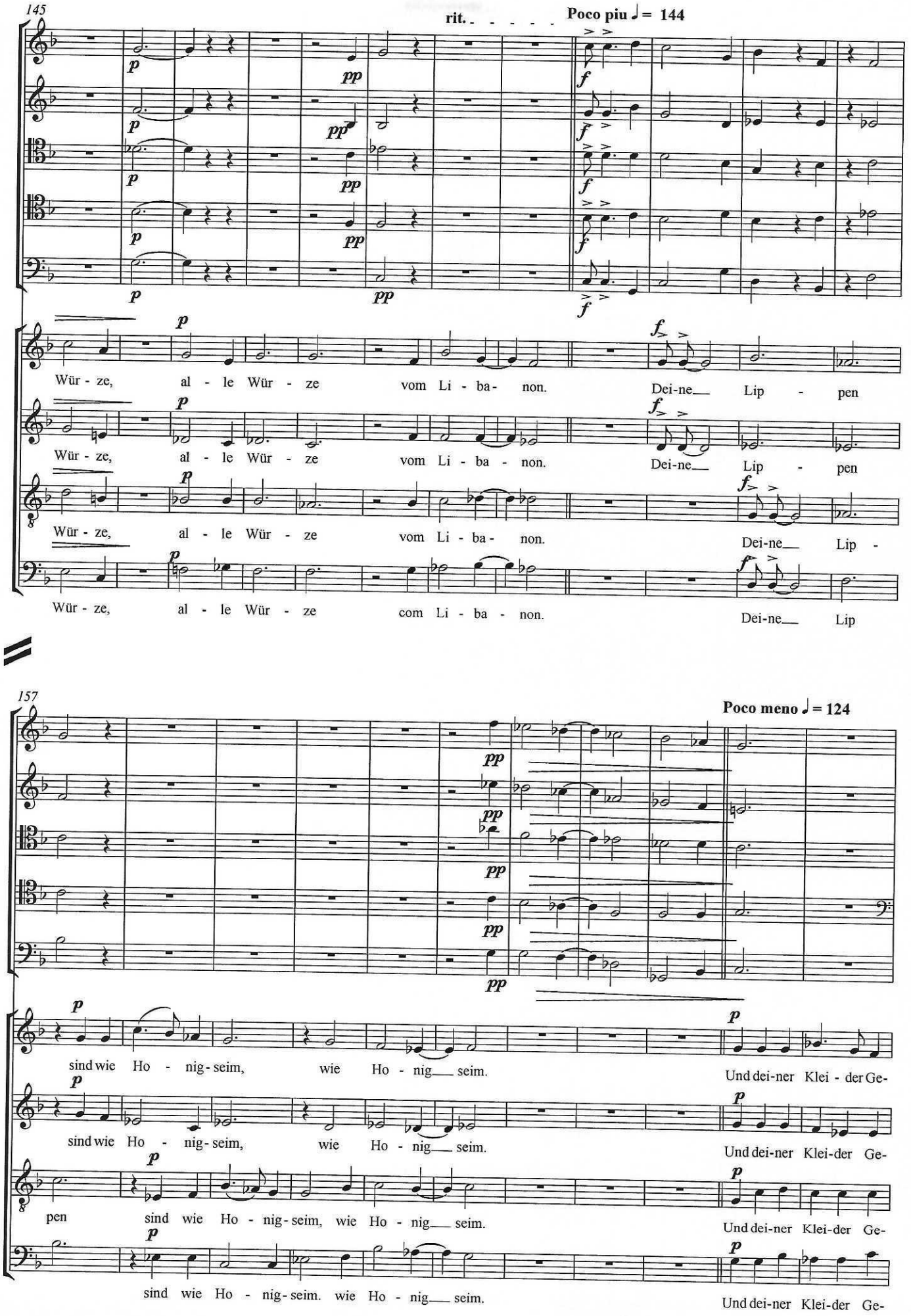

Friedrich Radermacher · Stehe auf, meine Freundin · © 1997 Nachlass F. Radermacher · Aufführung ist bei der GEMA anzumelden.

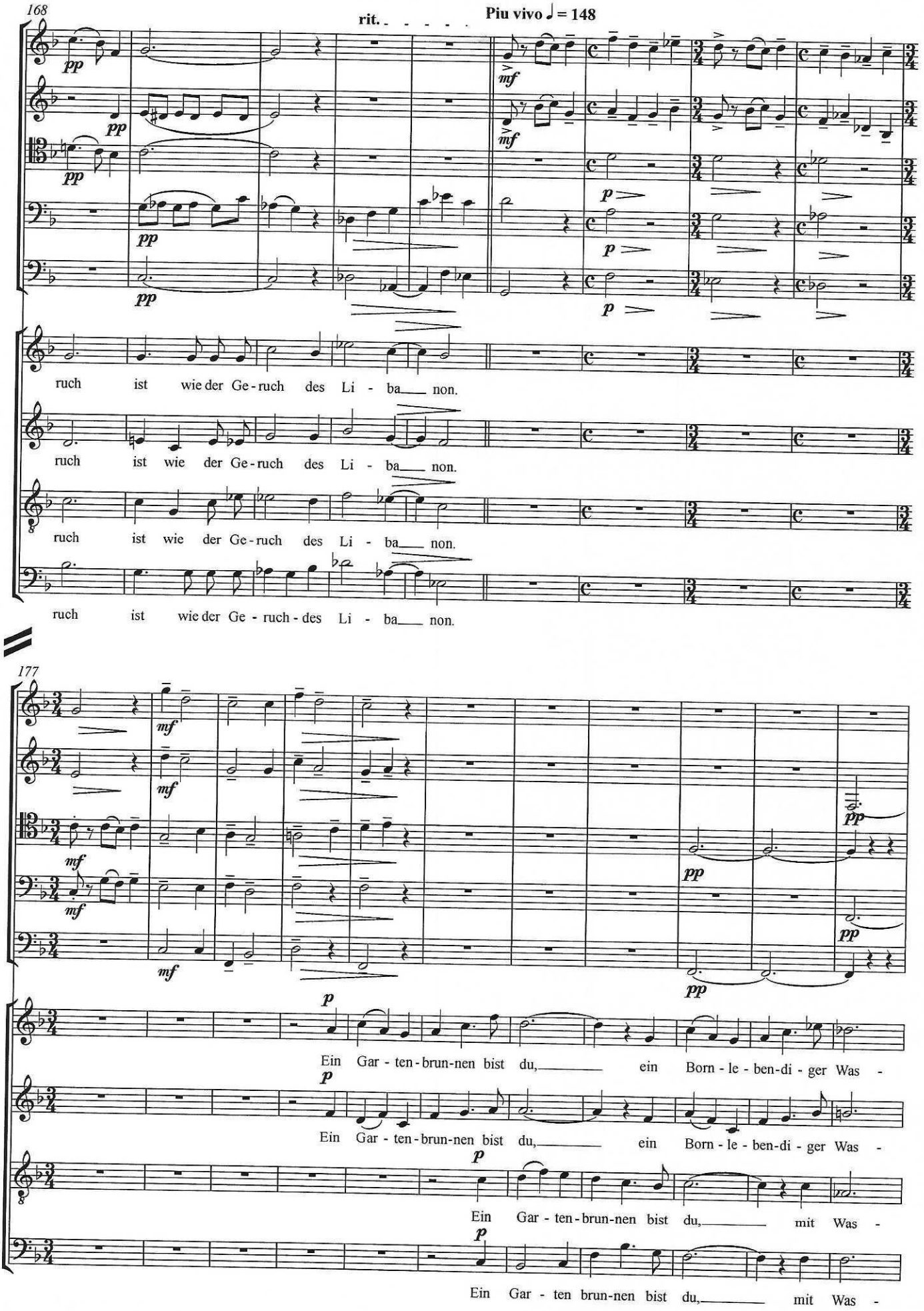

Friedrich Radermacher · Stehe auf, meine Freundin · © 1997 Nachlass F. Radermacher · Aufführung ist bei der GEMA anzumelden.

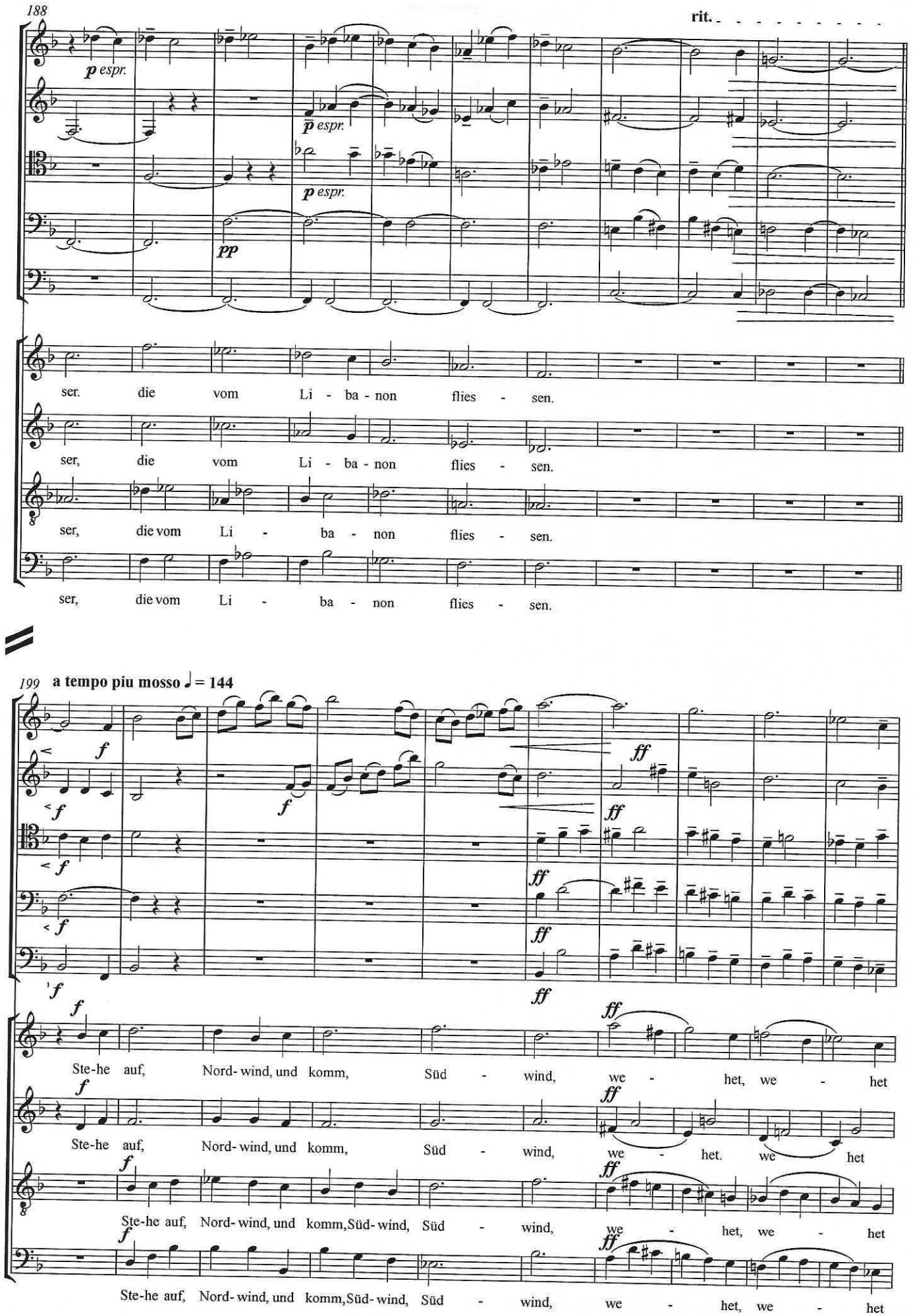

Friedrich Radermacher · Stehe auf, meine Freundin · © 1997 Nachlass F. Radermacher · Aufführung ist bei der GEMA anzumelden.

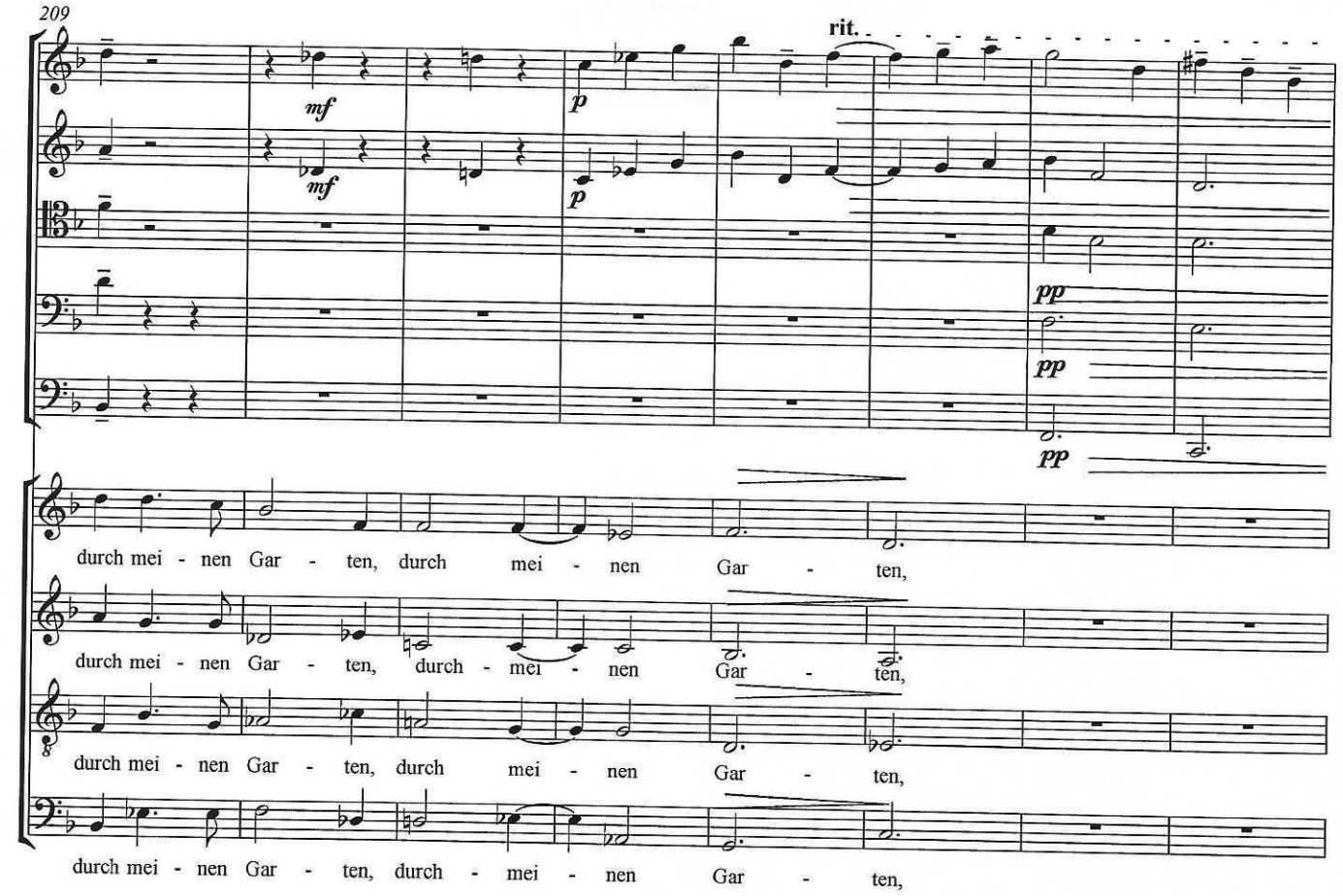

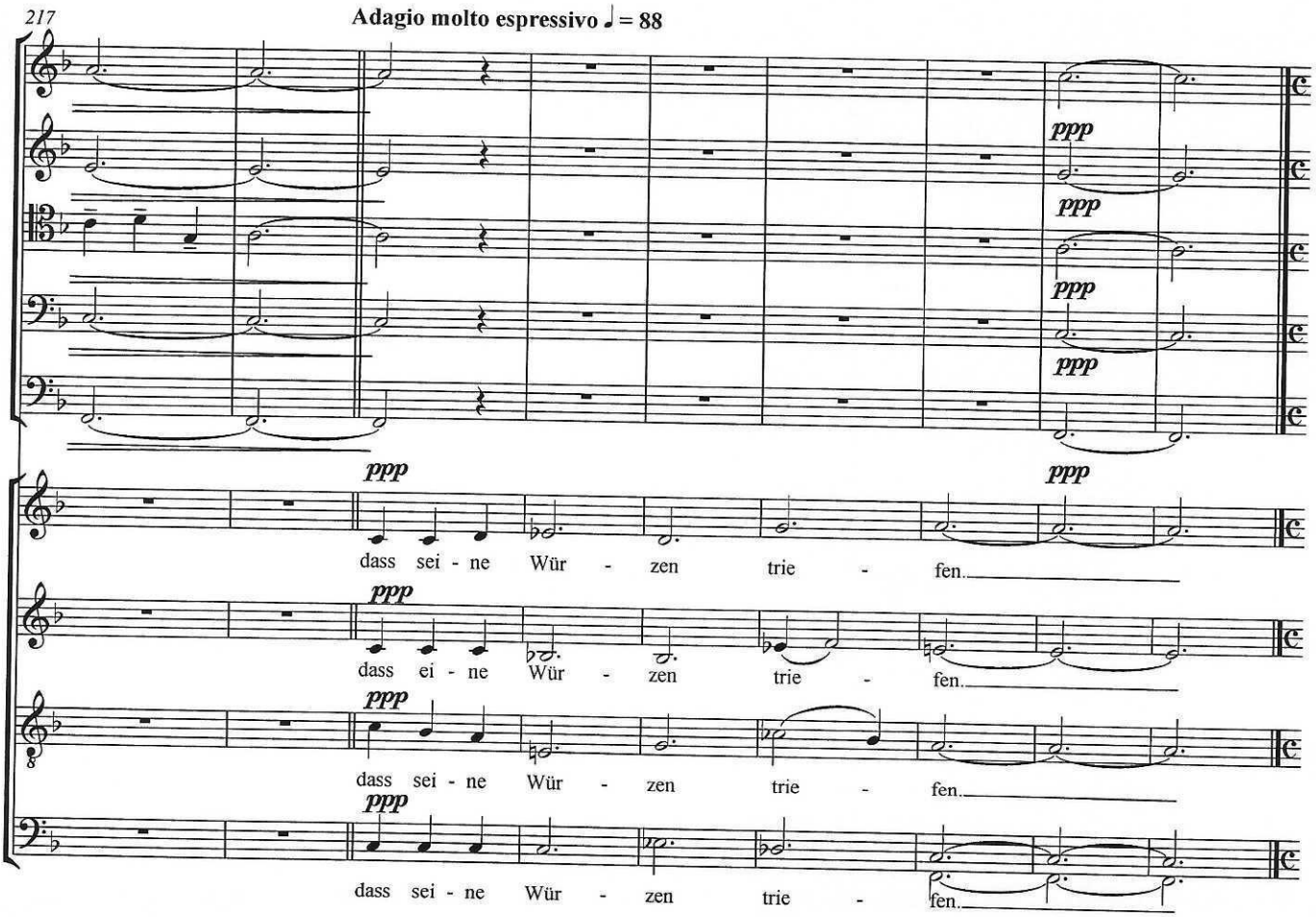

Friedrich Radermacher · Stehe auf, meine Freundin · © 1997 Nachlass F. Radermacher · Aufführung ist bei der GEMA anzumelden.

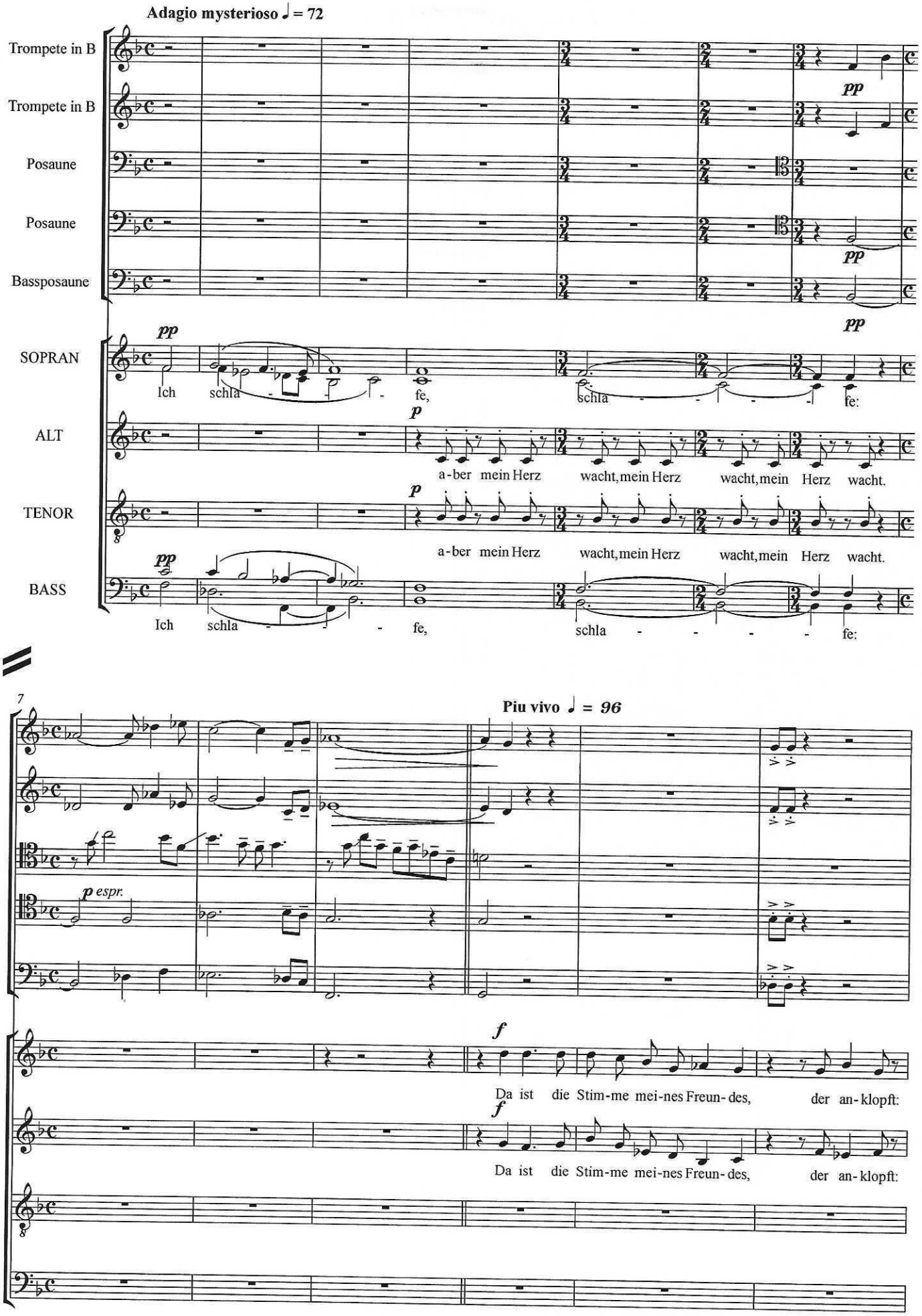

Friedrich Radermacher · Stehe auf, meine Freundin · © 1997 Nachlass F. Radermacher · Aufführung ist bei der GEMA anzumelden.

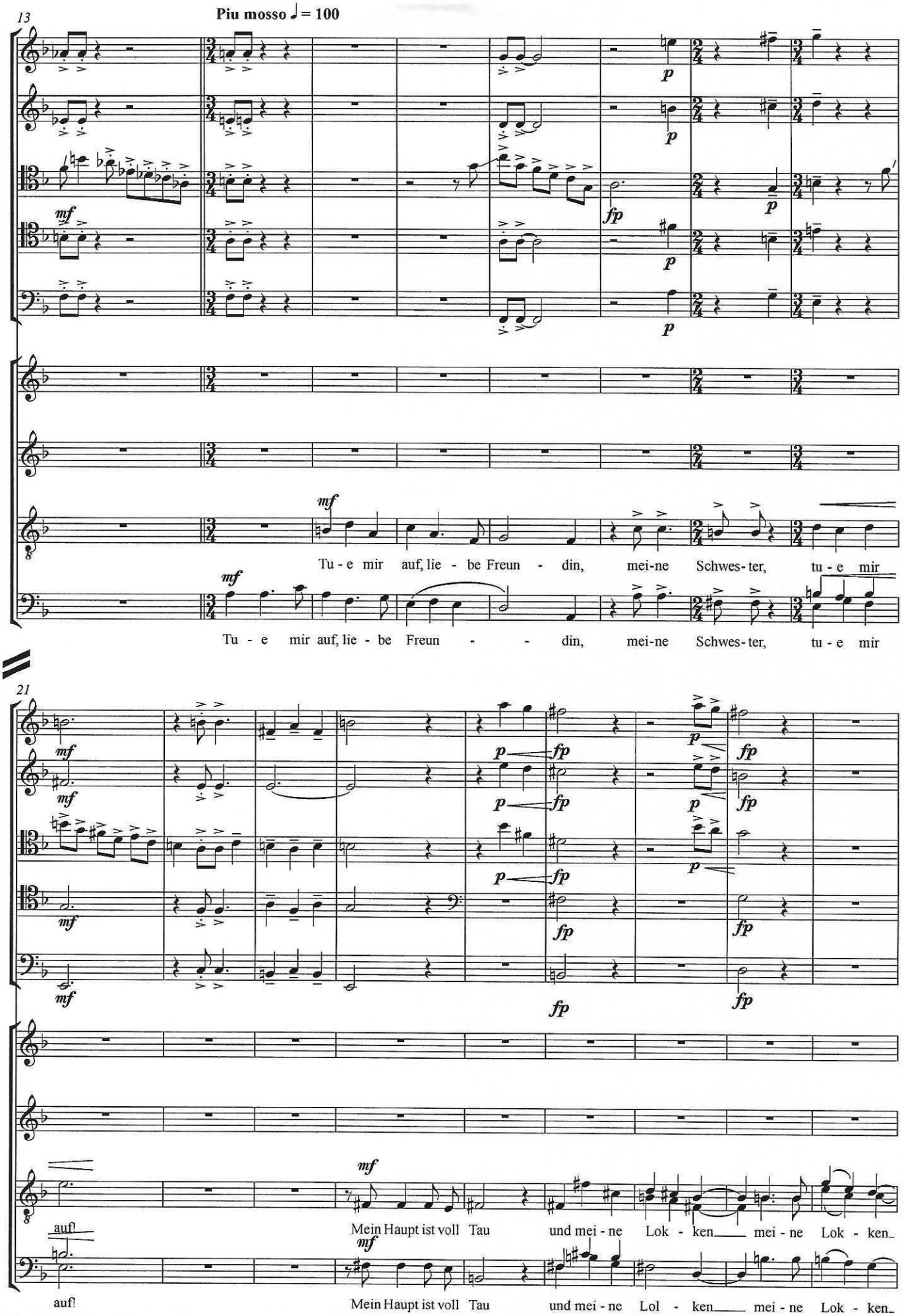

Friedrich Radermacher · Stehe auf, meine Freundin · © 1997 Nachlass F. Radermacher · Aufführung ist bei der GEMA anzumelden.

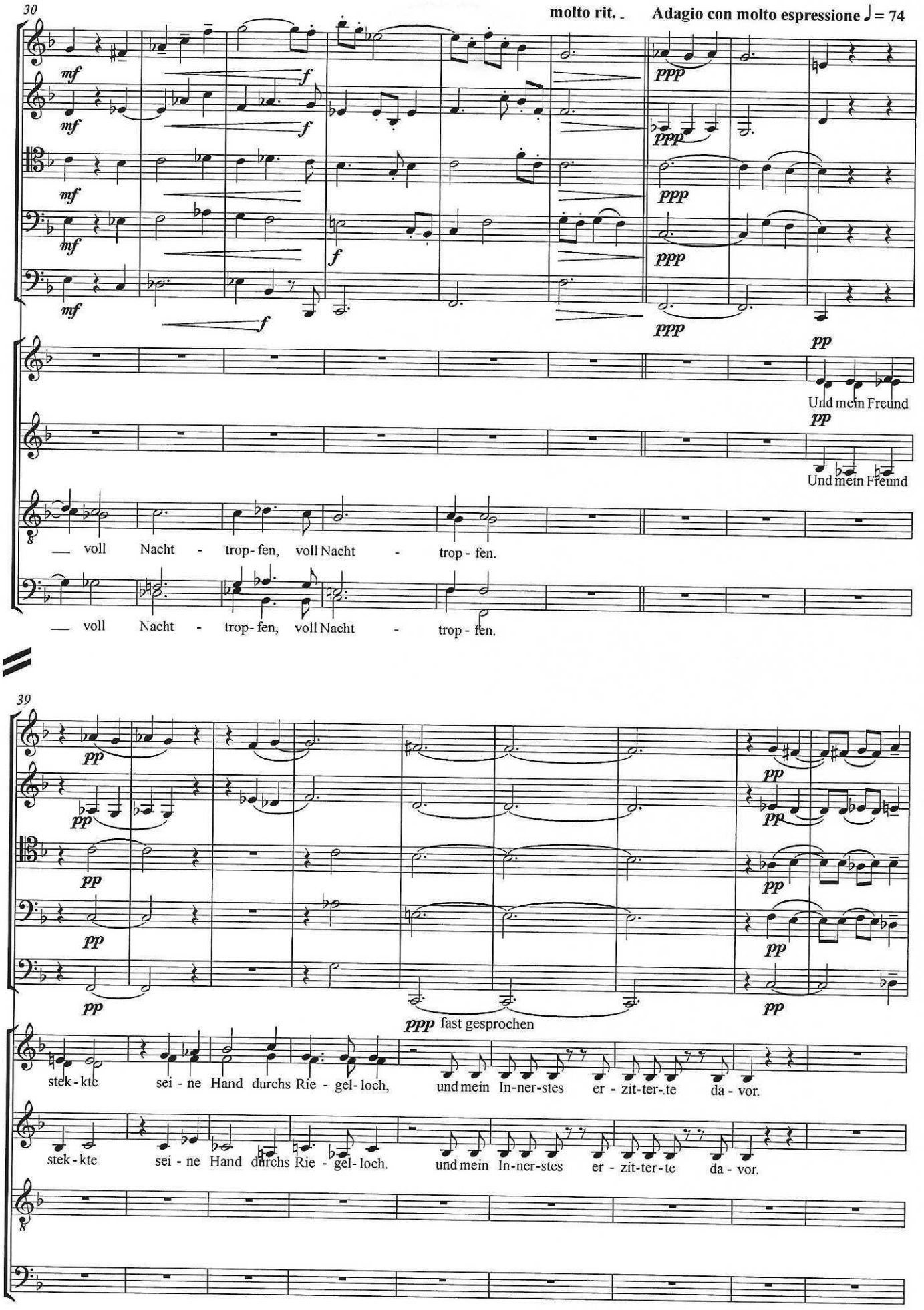

Friedrich Radermacher · Stehe auf, meine Freundin · © 1997 Nachlass F. Radermacher · Aufführung ist bei der GEMA anzumelden.

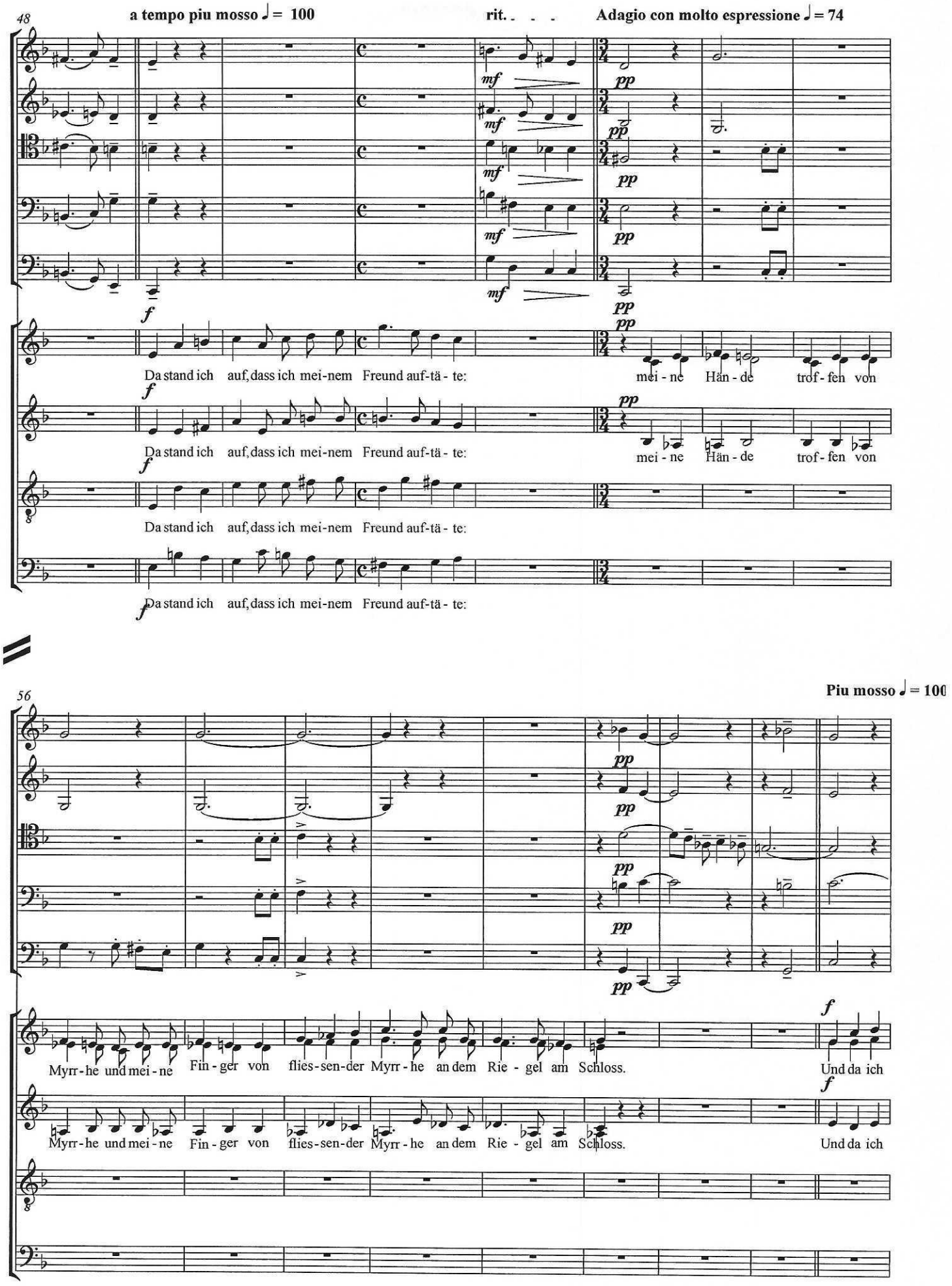

Friedrich Radermacher · Stehe auf, meine Freundin · © 1997 Nachlass F. Radermacher · Aufführung ist bei der GEMA anzumelden.

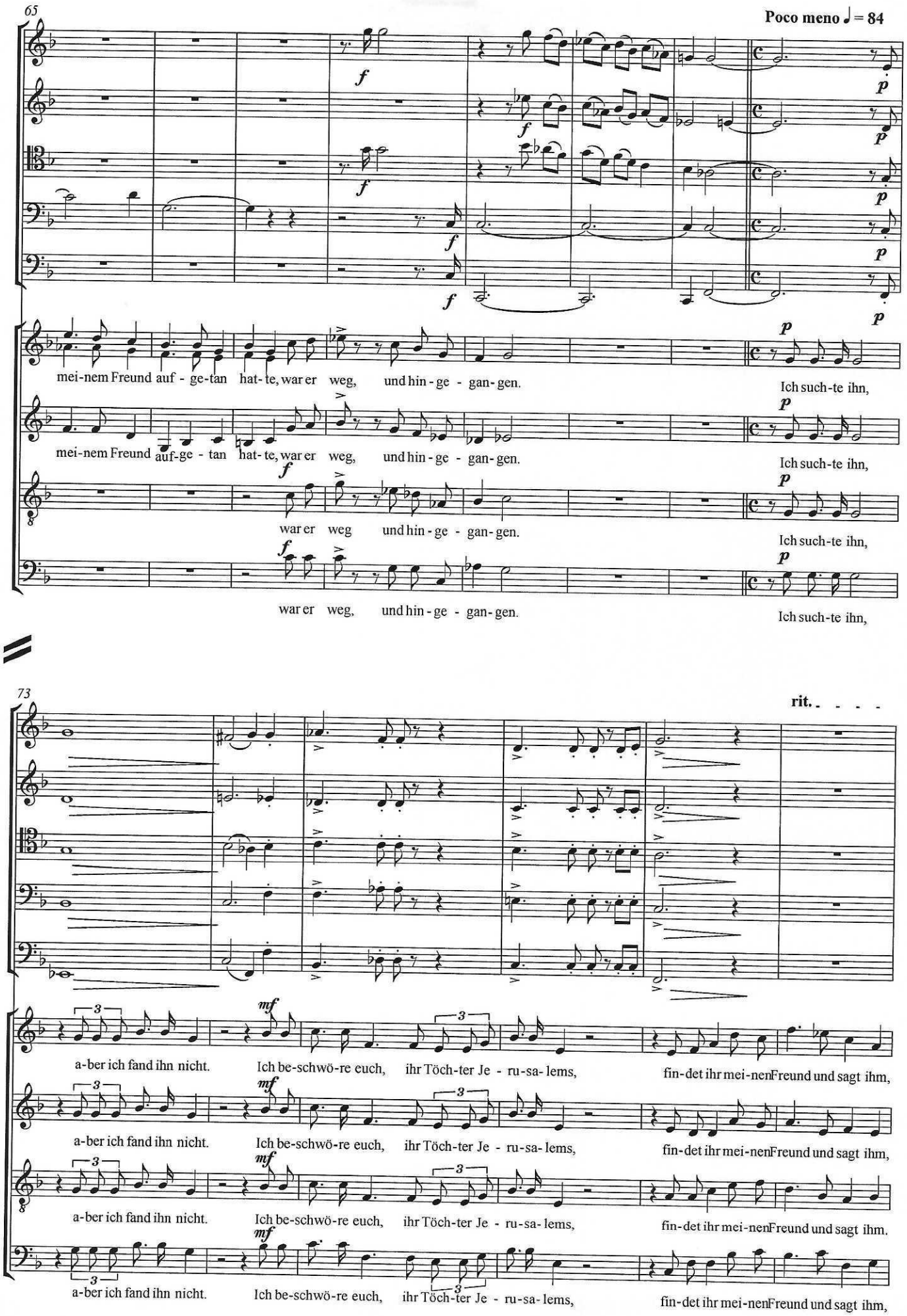

Friedrich Radermacher · Stehe auf, meine Freundin · © 1997 Nachlass F. Radermacher · Aufführung ist bei der GEMA anzumelden.

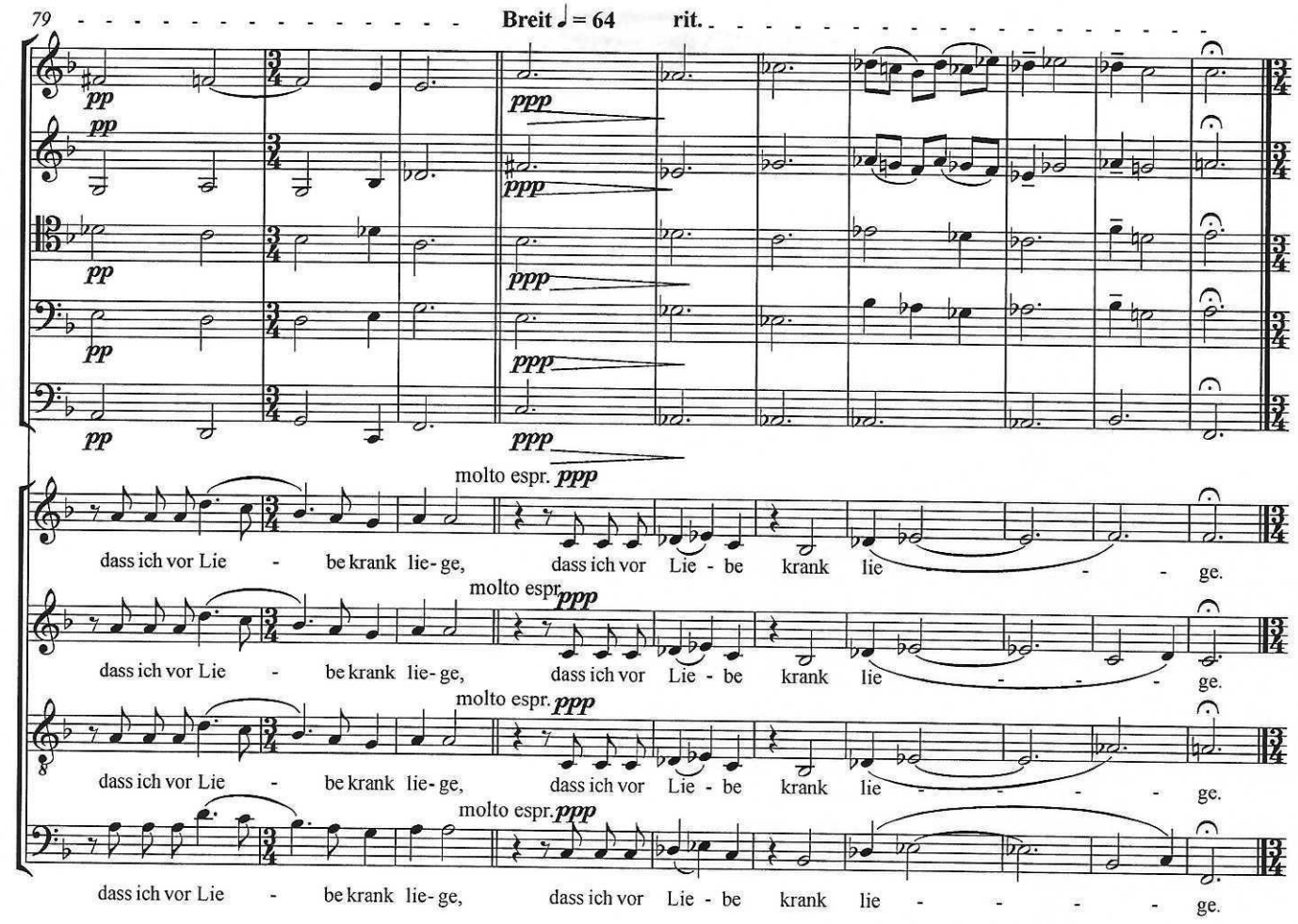

Nr. 4 Zu den Weinbergen

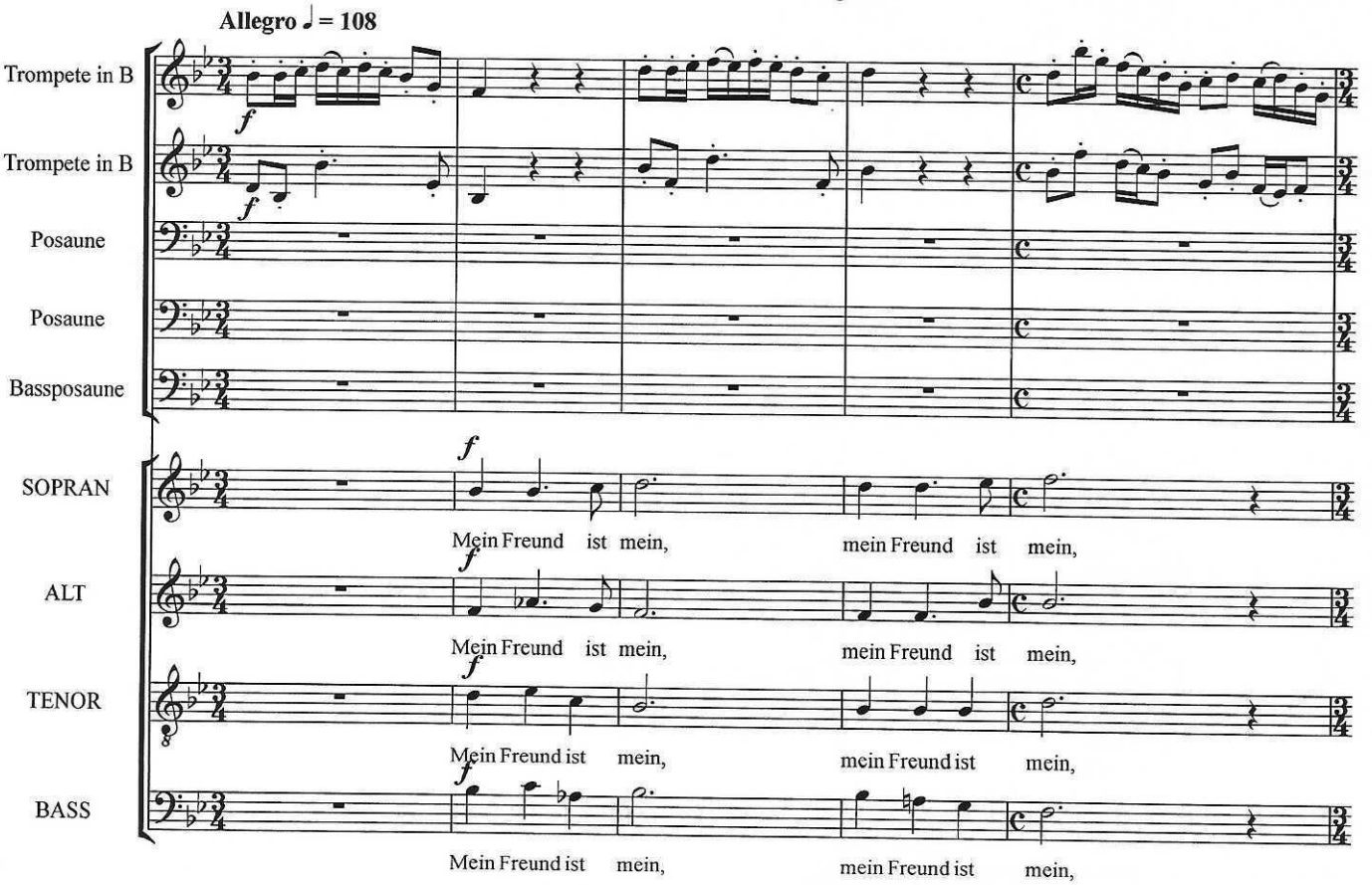

Friedrich Radermacher · Stehe auf, meine Freundin · © 1997 Nachlass F. Radermacher · Aufführung ist bei der GEMA anzumelden.

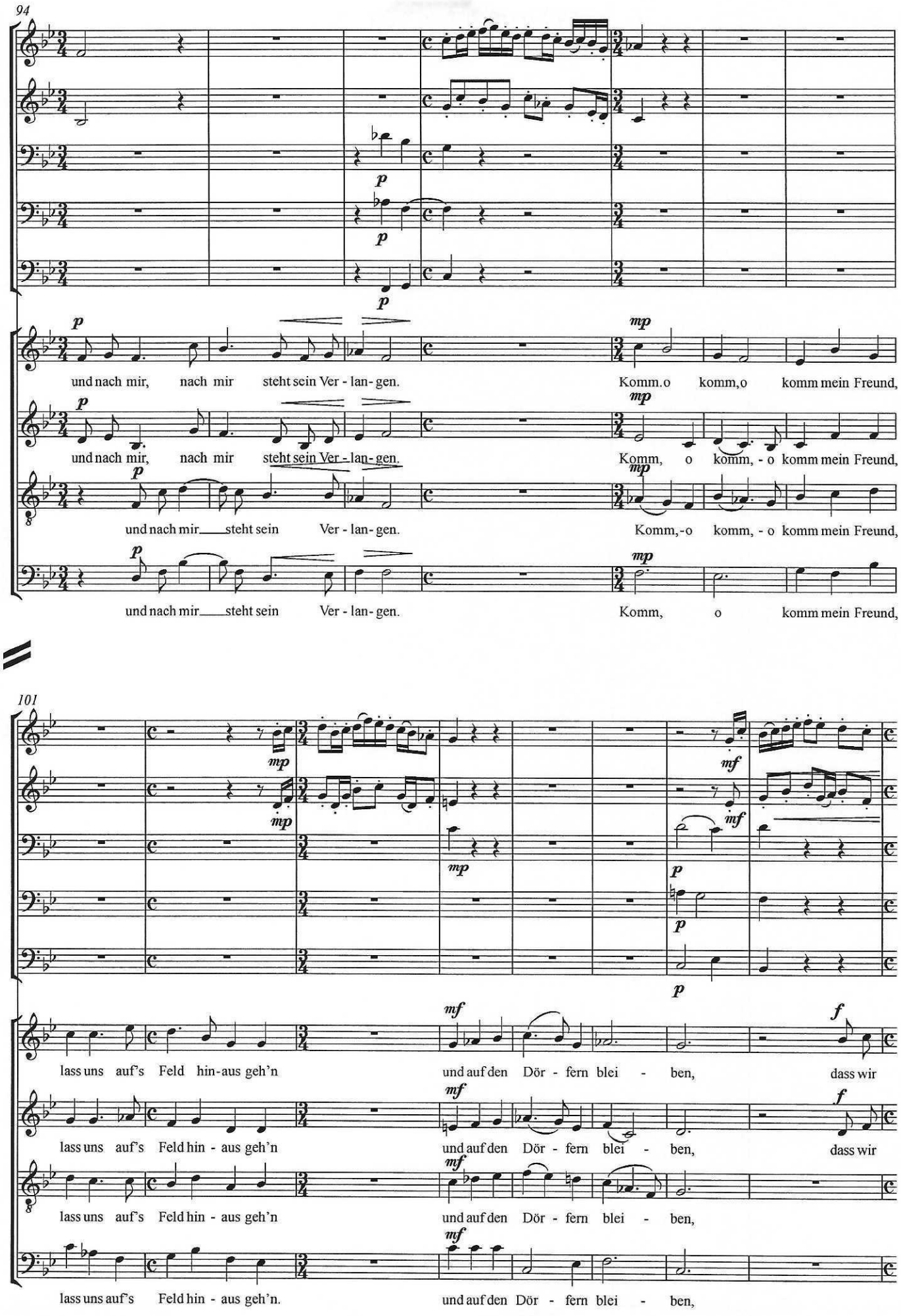

Friedrich Radermacher · Stehe auf, meine Freundin · © 1997 Nachlass F. Radermacher · Aufführung ist bei der GEMA anzumelden.

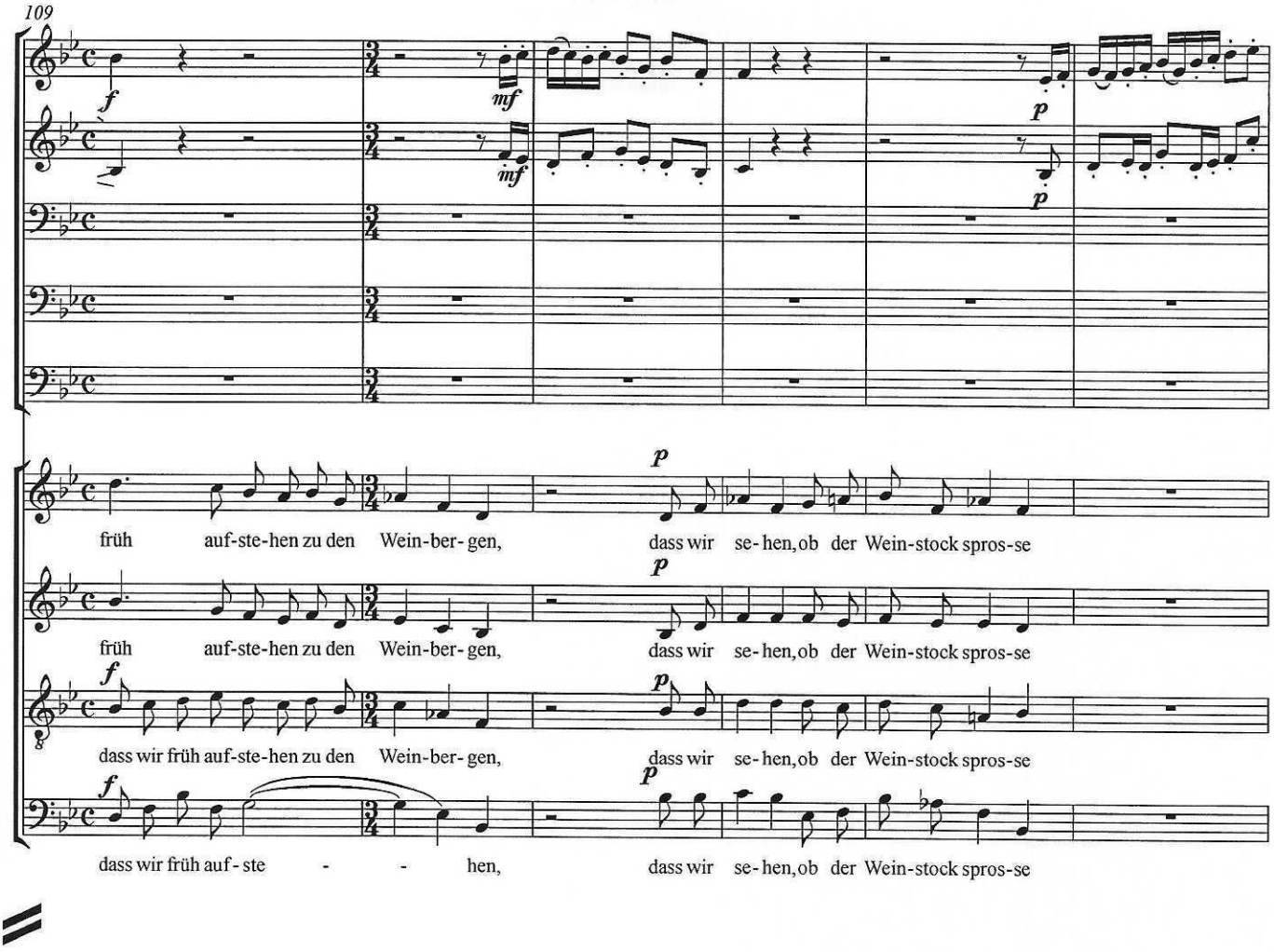

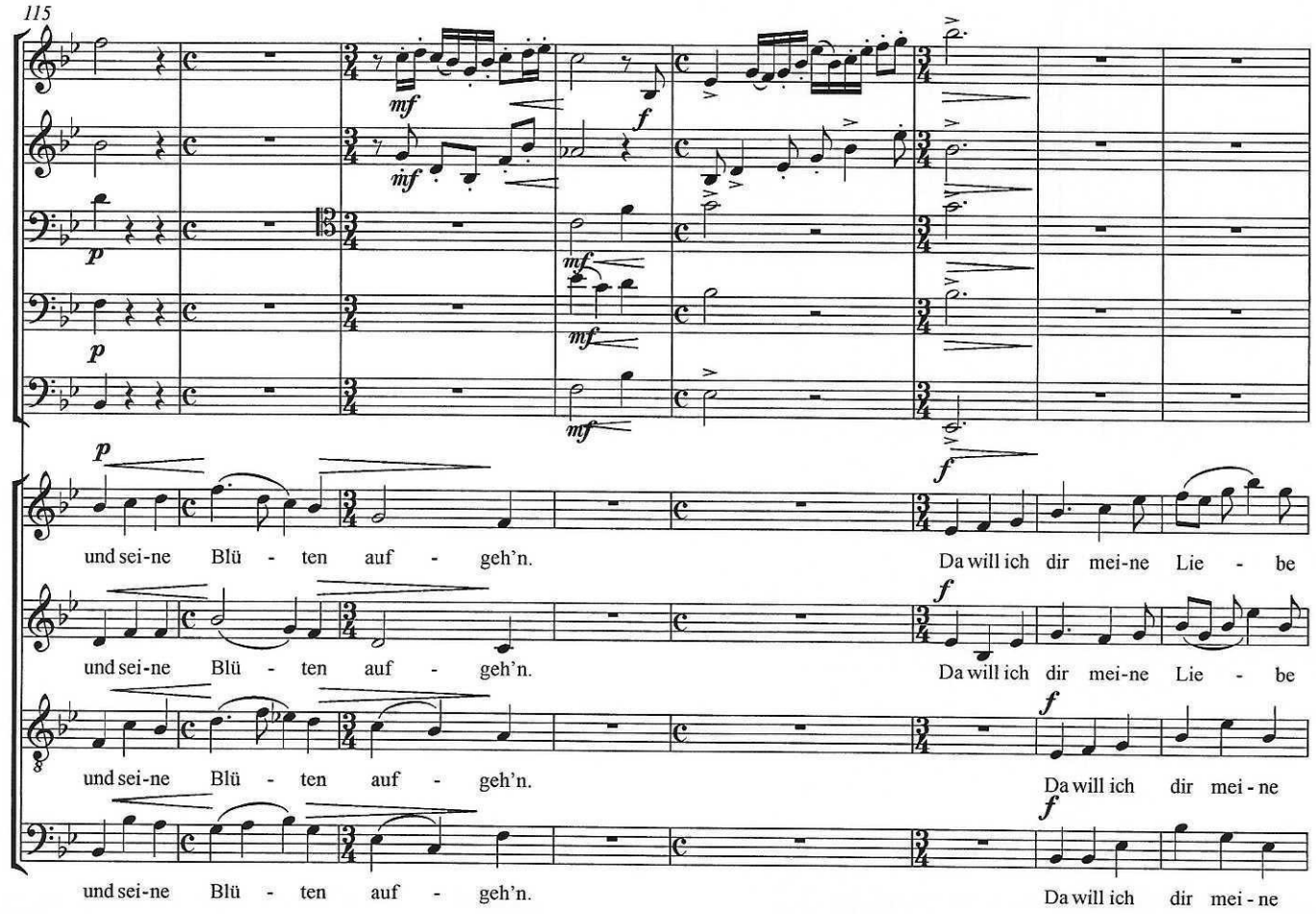

Friedrich Radermacher · Stehe auf, meine Freundin · © 1997 Nachlass F. Radermacher · Aufführung ist bei der GEMA anzumelden.

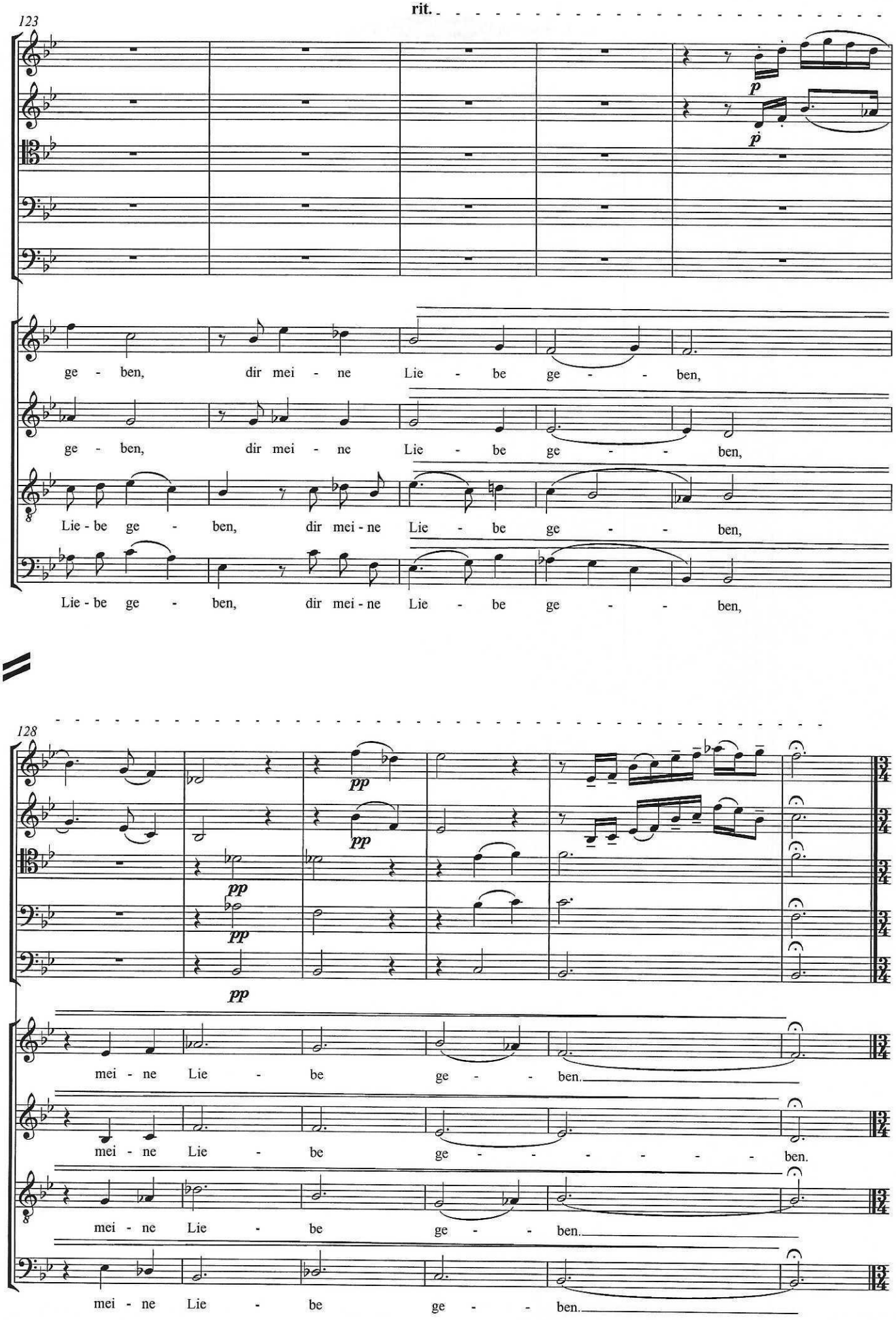

Friedrich Radermacher · Stehe auf, meine Freundin · © 1997 Nachlass F. Radermacher · Aufführung ist bei der GEMA anzumelden.

Nr. 5 Erfüllung

Andante moderato ♩ = 90

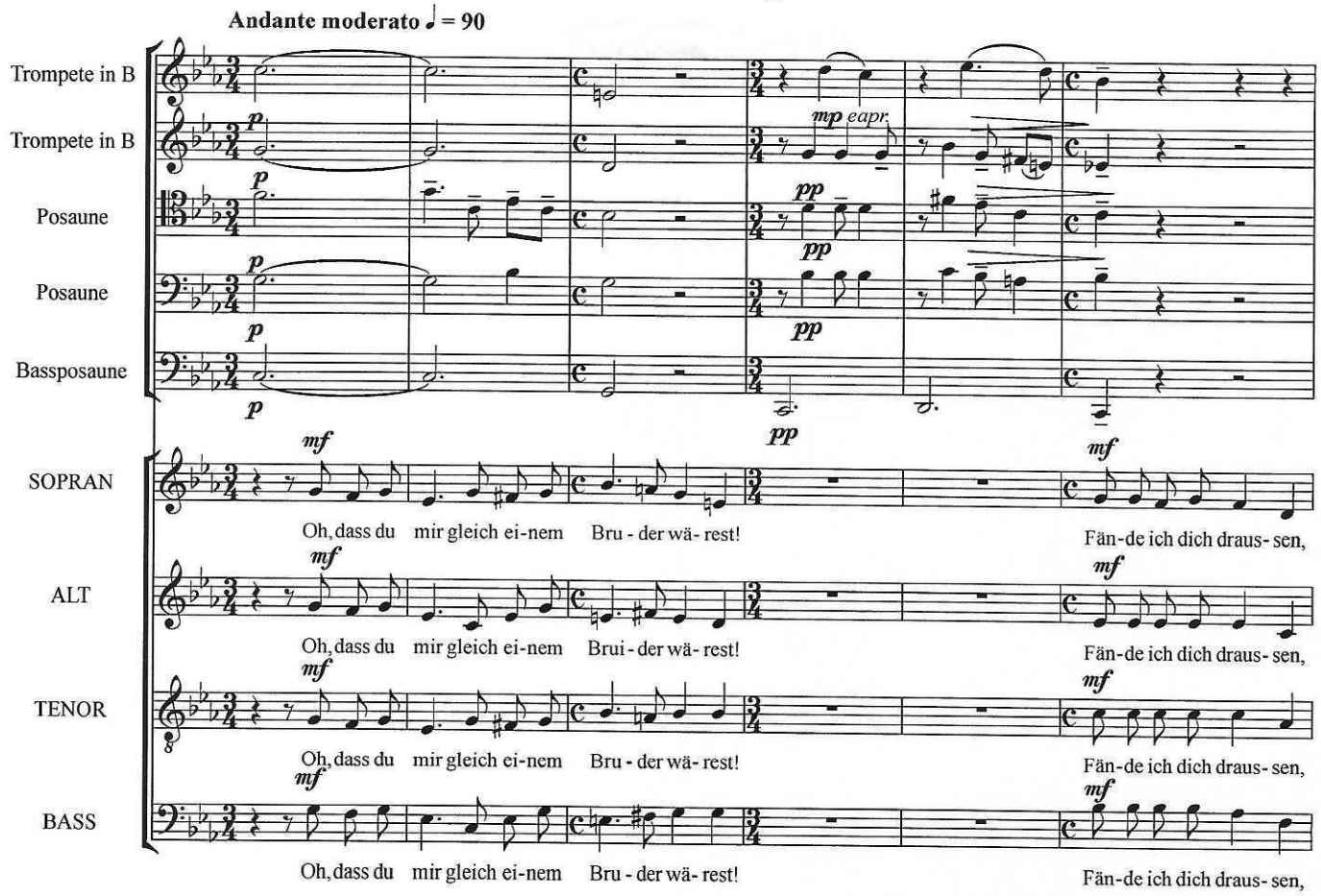

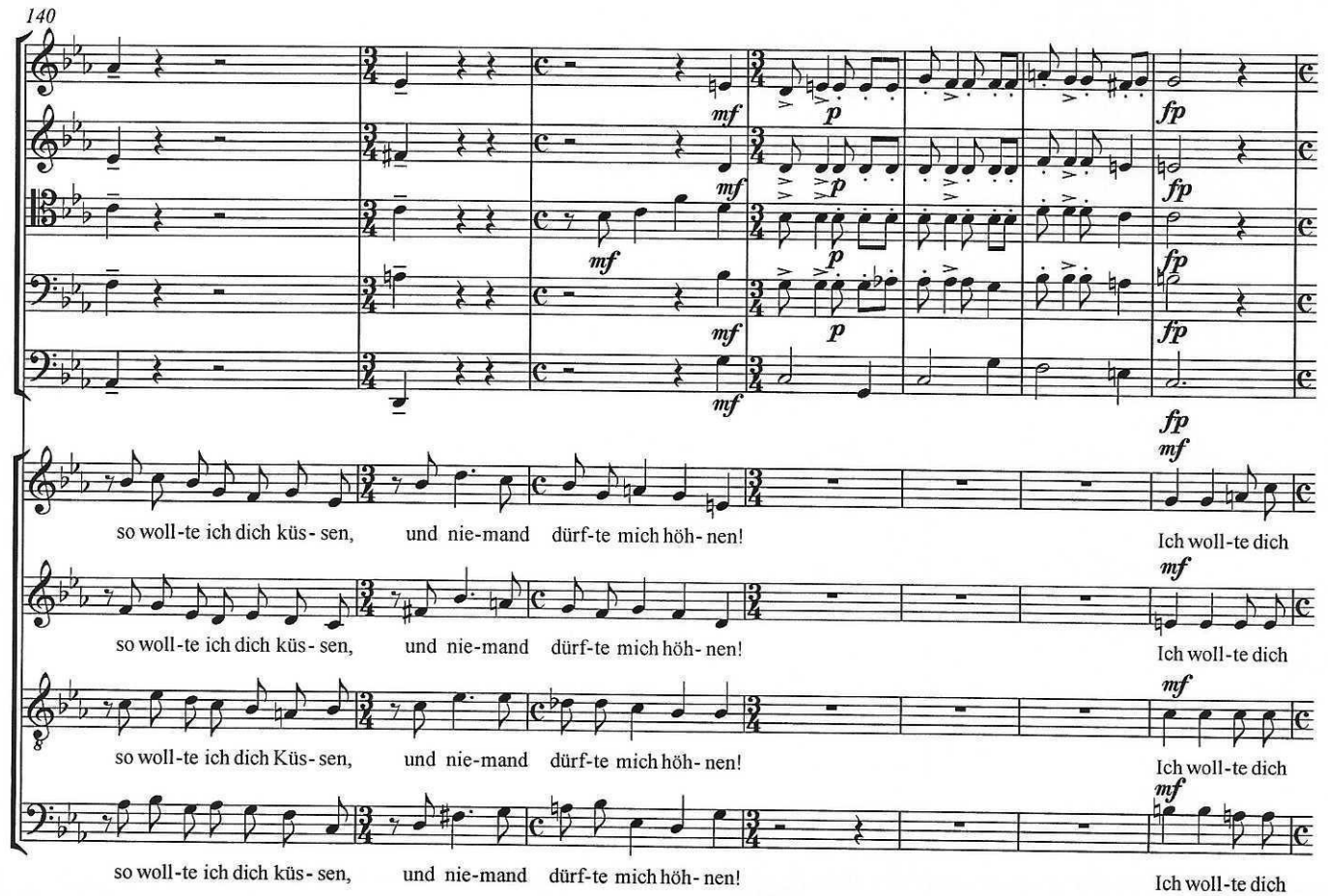

Friedrich Radermacher · Stehe auf, meine Freundin · © 1997 Nachlass F. Radermacher · Aufführung ist bei der GEMA anzumelden.

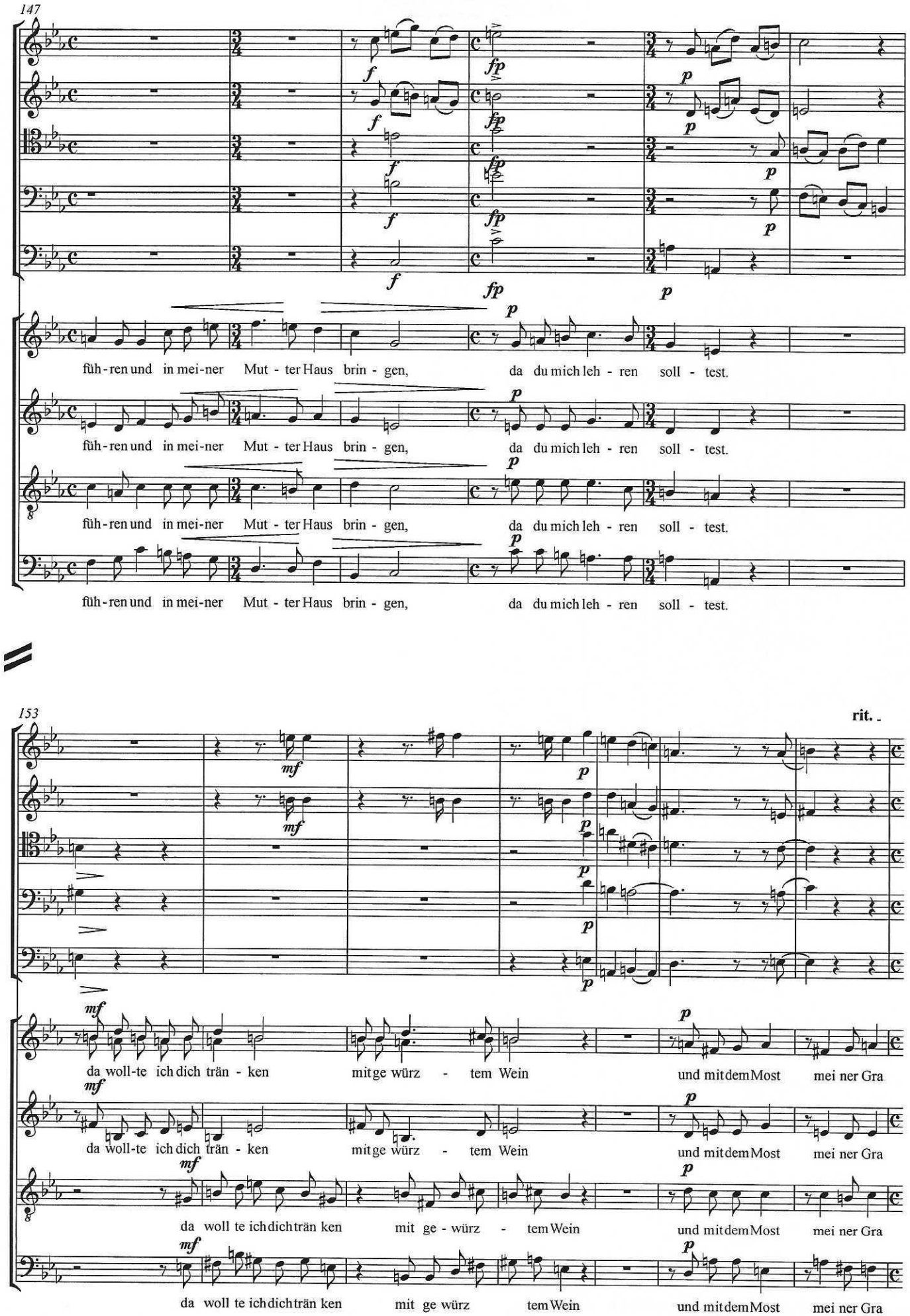

Friedrich Radermacher · Stehe auf, meine Freundin · © 1997 Nachlass F. Radermacher · Aufführung ist bei der GEMA anzumelden.

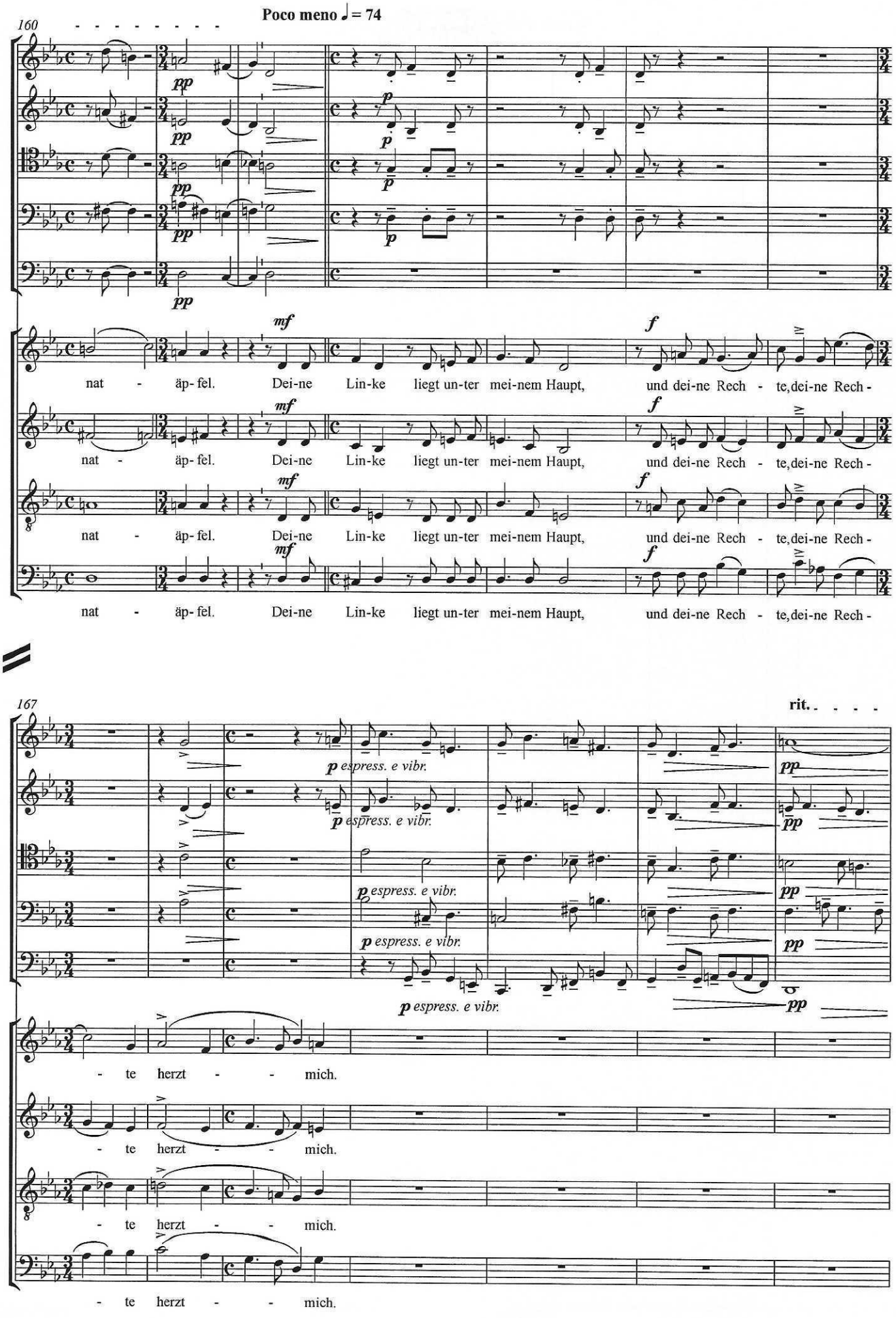

Friedrich Radermacher · Stehe auf, meine Freundin · © 1997 Nachlass F. Radermacher · Aufführung ist bei der GEMA anzumelden.

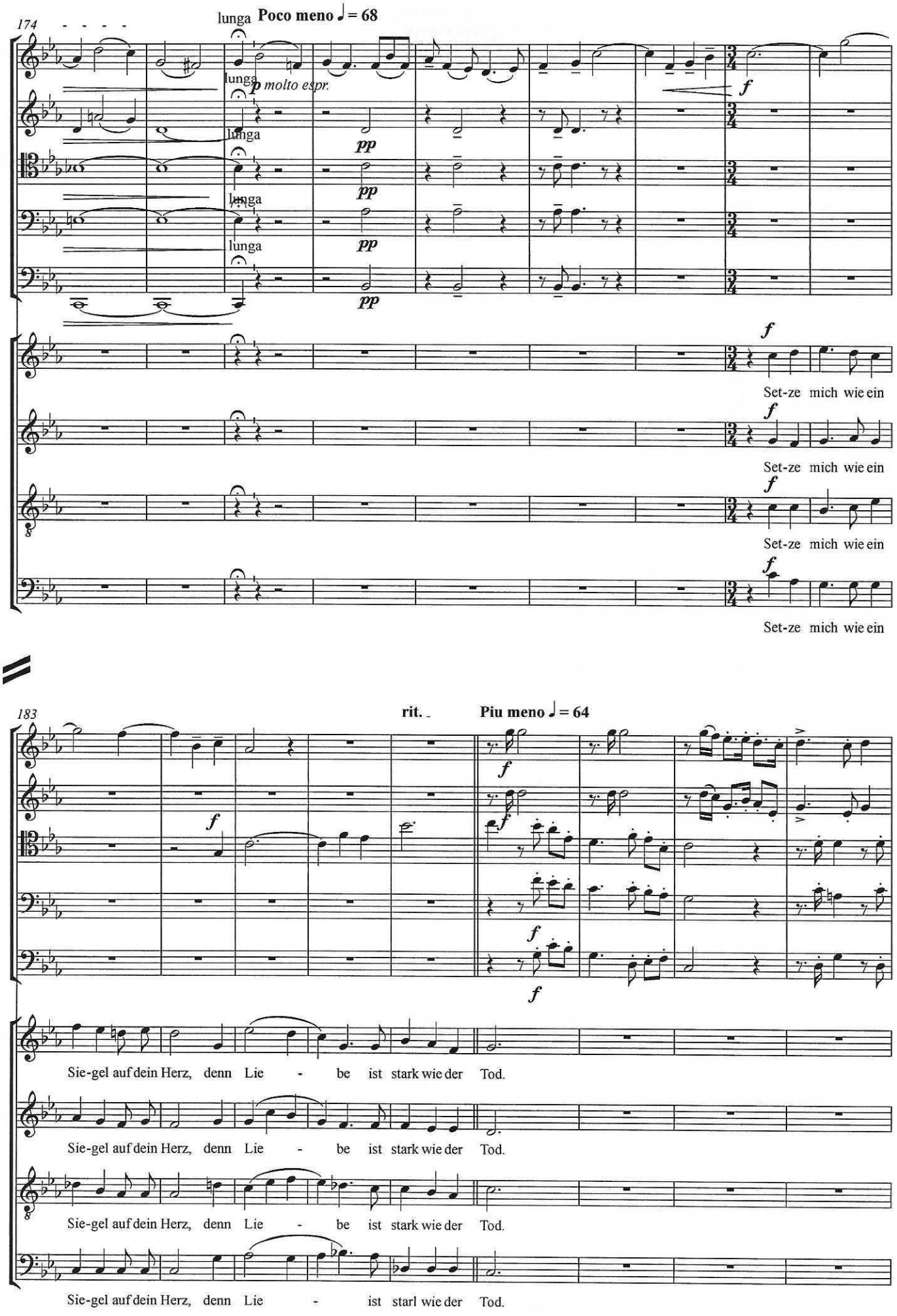

Friedrich Radermacher · Stehe auf, meine Freundin · © 1997 Nachlass F. Radermacher · Aufführung ist bei der GEMA anzumelden.

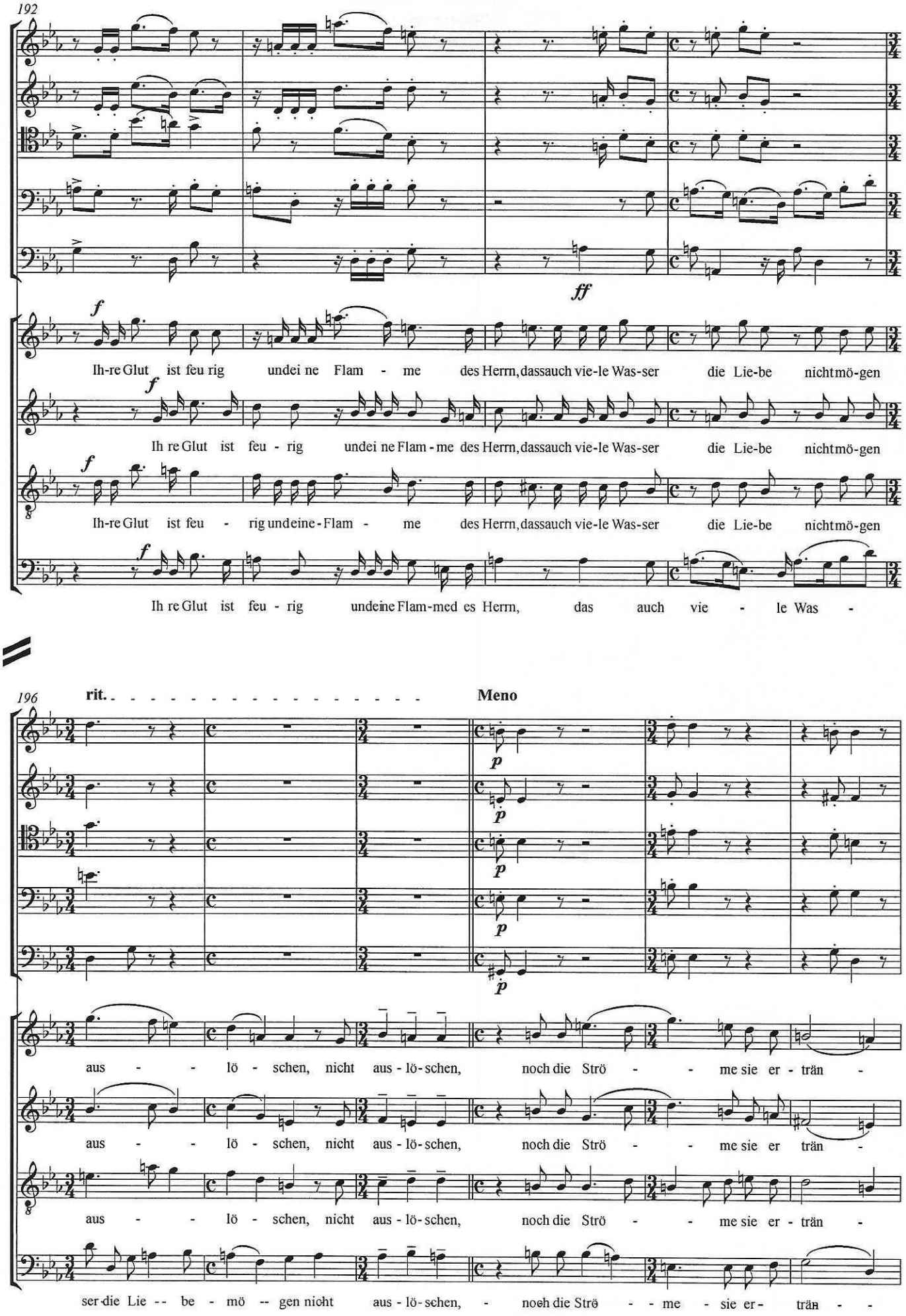

Friedrich Radermacher · Stehe auf, meine Freundin · © 1997 Nachlass F. Radermacher · Aufführung ist bei der GEMA anzumelden.

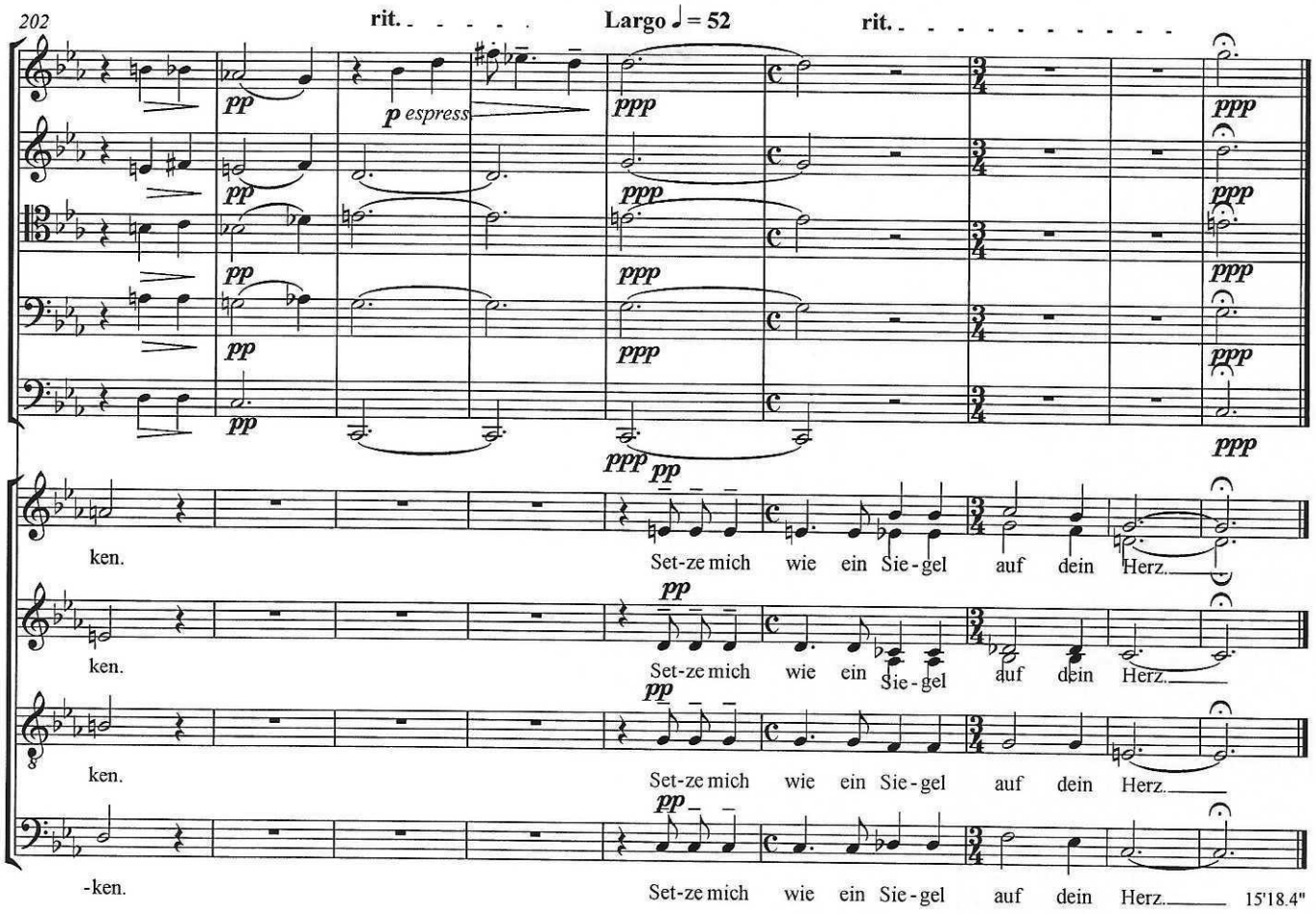

Veere, den 8. Mai 1997
Abschrift: Hilden, den 27. Oktober 2007

Friedrich Radermacher · Stehe auf, meine Freundin · © 1997 Nachlass F. Radermacher · Aufführung ist bei der GEMA anzumelden.